Kirchenbücher Rued

Schmiedrued und Schlossrued

Band 1

1549 – 1641

Taufen:	1549 - 1641 S. 1 - 76, 79 - 356, 359 - 361
Ehen:	1581 - 1585 S. 77 - 78, 91

Digitaledition

Rolf Bolliger - Bruno Jehle

©Gontenschwil 2020

SEAAG 1

Rucd

Vff den .. tag Novembris taufft [illegible] ein kind [illegible]
[illegible] und Maria [illegible]
[illegible] und margreta [illegible]
das kind heyst Barbara

Jenner [illegible]

Vff den [illegible] tag [illegible]
[illegible]
[illegible] und [illegible] pfister [illegible]
[illegible]

Anno 1540

Jenner.

Vff den [illegible] tag Jenners [illegible]
[illegible]
[illegible] Margret [illegible]
und barbara [illegible]
[illegible] Marina [illegible] Marx [illegible]
Gevatter Wolfgang [illegible]
und Margret [illegible]
Vff den [illegible] tag Jenners taufft ich [illegible]
[illegible] Margret [illegible]

Hornung

Vff den [illegible] tag Hornung [illegible]
[illegible]
Wolfgang Wagner und [illegible]
[illegible]
und margret [illegible]

1558–1571

[illegible]

Hornung

Vff den [illegible] tag [illegible] ein kind [illegible]
[illegible]

[illegible]

Vff den [illegible] tag [illegible] ein kind [illegible]
[illegible]

1541

Vff den [illegible] Jenner [illegible]
[illegible]

Hornung

[illegible]

Mertz

Vff den [illegible] tag mertzen [illegible]
[illegible]

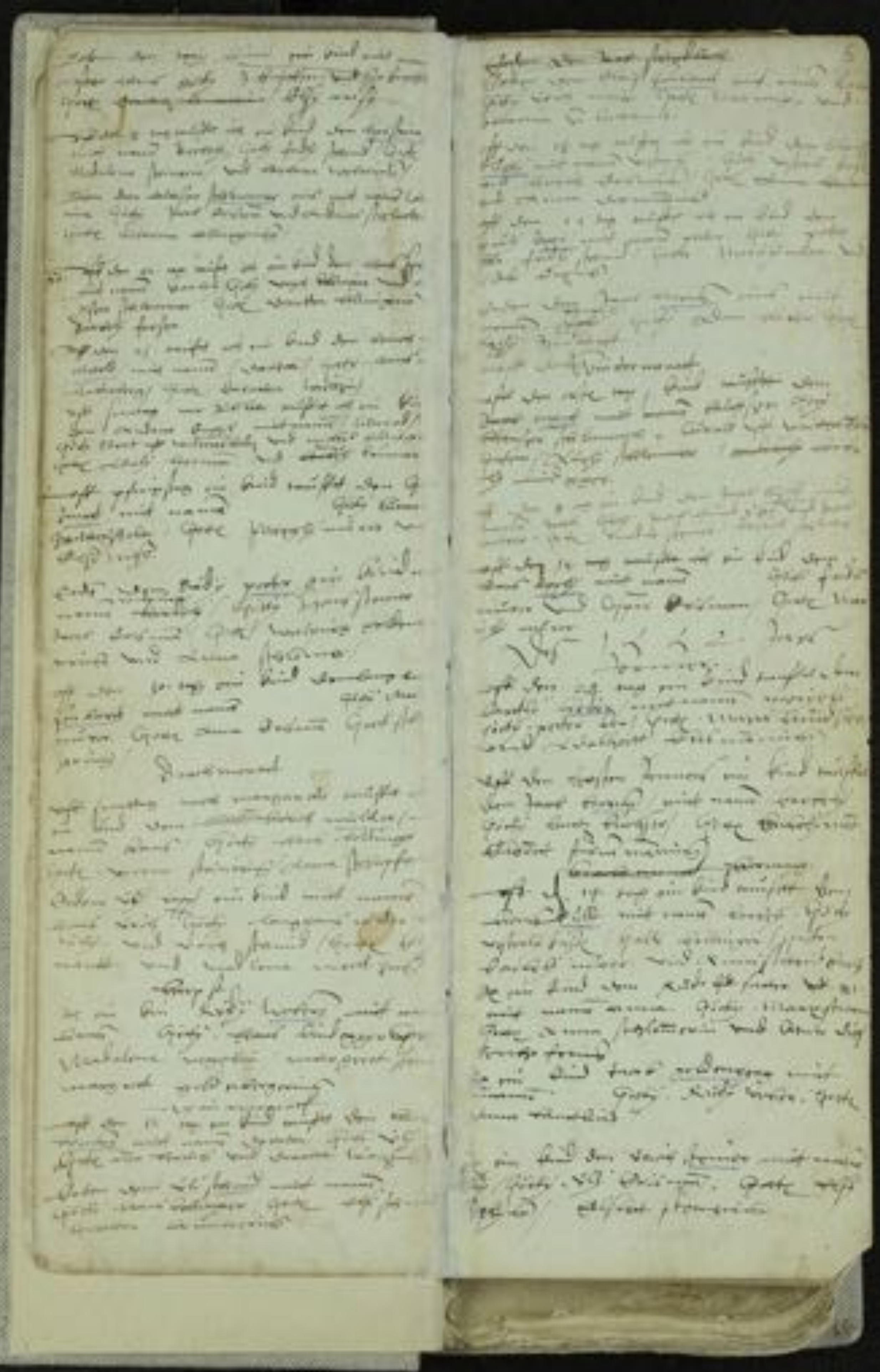

Mertz

[illegible]

Aprill

[illegible]

Mey

[illegible]

Brachmonat

[illegible]

Heuwmonat

Uff den dritten dis monats ward (?) ein [illegible] zu Tüwingen (?) zu Kind [illegible] getaufft, [illegible] Catharina [illegible] Bastian Schwartzwaldt (?) und [illegible] Catharina von Lustnauw, und Anna [illegible]

1538 (?)

[illegible]

Augst Monat

[illegible]

Herbstmonat

[illegible]

Wintermonat

[illegible]

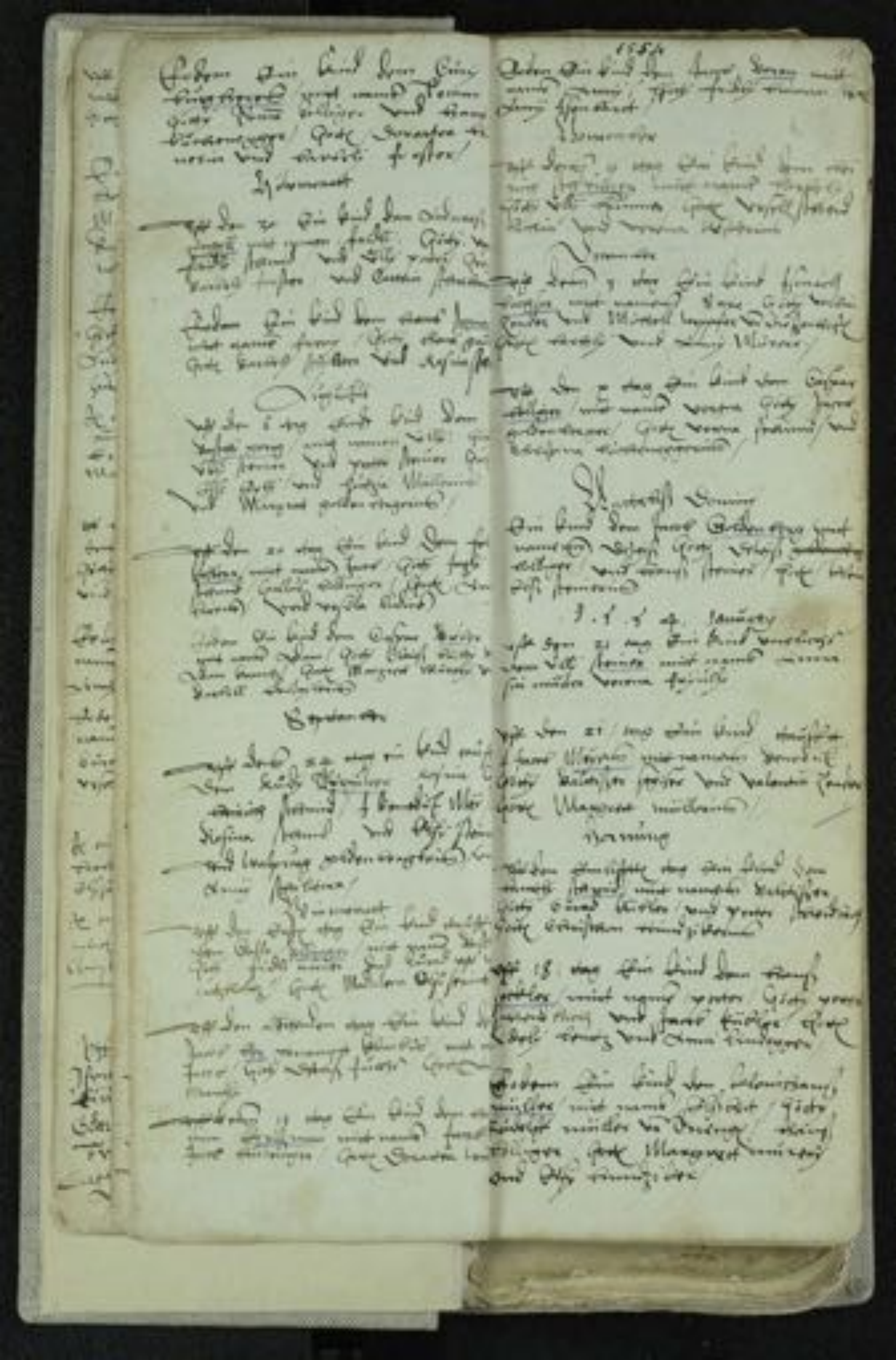

[illegible]

Christmonat [?]

[illegible]

Ergebt funfzehenhundert funfzig und drei Jar. Jenner

[illegible]

Hornung [?]

[illegible]

Mertz

[illegible]

Mayus [?]

[illegible]

Junius Brachat

[illegible]

1556

Uff dem 23 tag ein kind dem [illegible] [illegible] und nannt [illegible] [illegible] und Margareta [illegible] [illegible]

[illegible] ein kind dem [illegible] [illegible] nannt [illegible] [illegible] und Margareta [illegible] und [illegible]

Julius

Uff [illegible] tag [illegible] ein kind dem [illegible] Maria [illegible] nannt [illegible] [illegible] Maria [illegible] Gott Margareta [illegible]

Uff 14 tag ein kind dem [illegible] [illegible] nannt [illegible] Gott [illegible] und [illegible] Margareta [illegible] und [illegible]

Uff den [illegible] ein kind [illegible] nannt [illegible] [illegible] und [illegible] Maria

Augusten

Uff 18 tag [illegible] ein kind [illegible] nannt [illegible] Gott [illegible] [illegible] Maria und [illegible]

Item auch dem [illegible] nannt [illegible] Gott [illegible] und [illegible] Gott [illegible] und Margareta [illegible]

Uff den 21 [illegible] ein kind dem [illegible] nannt [illegible] [illegible] und [illegible]

Item ein kind dem [illegible] nannt [illegible] Gott [illegible] [illegible]

Item ein kind dem [illegible] nannt [illegible] Gott [illegible] [illegible] Margareta [illegible] und [illegible]

1557

dem [illegible] Margareta und [illegible] nannt [illegible] Gott [illegible] und [illegible] Gott [illegible]

Item ein kind dem [illegible] und [illegible] nannt [illegible] Gott [illegible] und [illegible] Gott Margareta [illegible]

Item ein kind dem [illegible] und [illegible] nannt [illegible] Gott [illegible] und [illegible] Gott [illegible] und [illegible]

1557

Januar

Uff den [illegible] tag ein kind dem [illegible] und [illegible] nannt Margareta Gott [illegible] und [illegible] Gott Margareta [illegible] und [illegible]

Uff dem 17 tag ein kind dem [illegible] und [illegible] ein [illegible] nannt Adam Gott Adam [illegible] und [illegible] Jacob Gott Margareta [illegible] und Margareta [illegible]

Hornung

Uff den 7 tag ein kind dem [illegible] und [illegible] nannt [illegible] Gott [illegible] und [illegible] Gott [illegible] und [illegible]

Uff den 14 tag ein kind dem [illegible] und [illegible] nannt [illegible] Gott [illegible] Gott [illegible] [illegible]

Mandag

Kommer den 10. dag Vlaugen [illegible]
[illegible] / [illegible] / [illegible]
[illegible] / [illegible] / [illegible]
[illegible] / [illegible] / [illegible]

Tirsdag

Den [illegible] dag [illegible]
[illegible] / [illegible] / [illegible]
[illegible] / [illegible] / [illegible]

Onsdag den [illegible] dag [illegible]
[illegible] / [illegible] / [illegible]
[illegible] / [illegible] / [illegible]

Torsdag

Den 3. dag er [illegible] / [illegible]
[illegible] / [illegible] / [illegible]
[illegible] / [illegible] / [illegible]

Fredag

Den 4. dag er [illegible] / [illegible]
[illegible] / [illegible] / [illegible]
[illegible] / [illegible] / [illegible]

Lørdag

Den 5. dag er [illegible] / [illegible]
[illegible] / [illegible] / [illegible]
[illegible] / [illegible] / [illegible]

Søndag

Den 6. dag er [illegible] / [illegible]
[illegible] / [illegible] / [illegible]
[illegible] / [illegible] / [illegible]

Mandag

Den 7. dag er [illegible] / [illegible]
[illegible] / [illegible] / [illegible]
[illegible] / [illegible] / [illegible]

Tirsdag

Den 8. dag er [illegible] / [illegible]
[illegible] / [illegible] / [illegible]
[illegible] / [illegible] / [illegible]

Onsdag

Den 9. dag er [illegible] / [illegible]
[illegible] / [illegible] / [illegible]
[illegible] / [illegible] / [illegible]

Torsdag

Den 10. dag er [illegible] / [illegible]
[illegible] / [illegible] / [illegible]
[illegible] / [illegible] / [illegible]

Fredag

Den 11. dag er [illegible] / [illegible]
[illegible] / [illegible] / [illegible]
[illegible] / [illegible] / [illegible]

Lørdag

Den 12. dag er [illegible] / [illegible]
[illegible] / [illegible] / [illegible]
[illegible] / [illegible] / [illegible]

Søndag

Den 13. dag er [illegible] / [illegible]
[illegible] / [illegible] / [illegible]
[illegible] / [illegible] / [illegible]

Mandag

Den 14. dag er [illegible] / [illegible]
[illegible] / [illegible] / [illegible]
[illegible] / [illegible] / [illegible]

Tirsdag

Den 15. dag er [illegible] / [illegible]
[illegible] / [illegible] / [illegible]
[illegible] / [illegible] / [illegible]

Onsdag

Den 16. dag er [illegible] / [illegible]
[illegible] / [illegible] / [illegible]
[illegible] / [illegible] / [illegible]

Torsdag

Den 17. dag er [illegible] / [illegible]
[illegible] / [illegible] / [illegible]
[illegible] / [illegible] / [illegible]

Fredag

Den 18. dag er [illegible] / [illegible]
[illegible] / [illegible] / [illegible]
[illegible] / [illegible] / [illegible]

Lørdag

Den 19. dag er [illegible] / [illegible]
[illegible] / [illegible] / [illegible]
[illegible] / [illegible] / [illegible]

Søndag

Den 20. dag er [illegible] / [illegible]
[illegible] / [illegible] / [illegible]
[illegible] / [illegible] / [illegible]

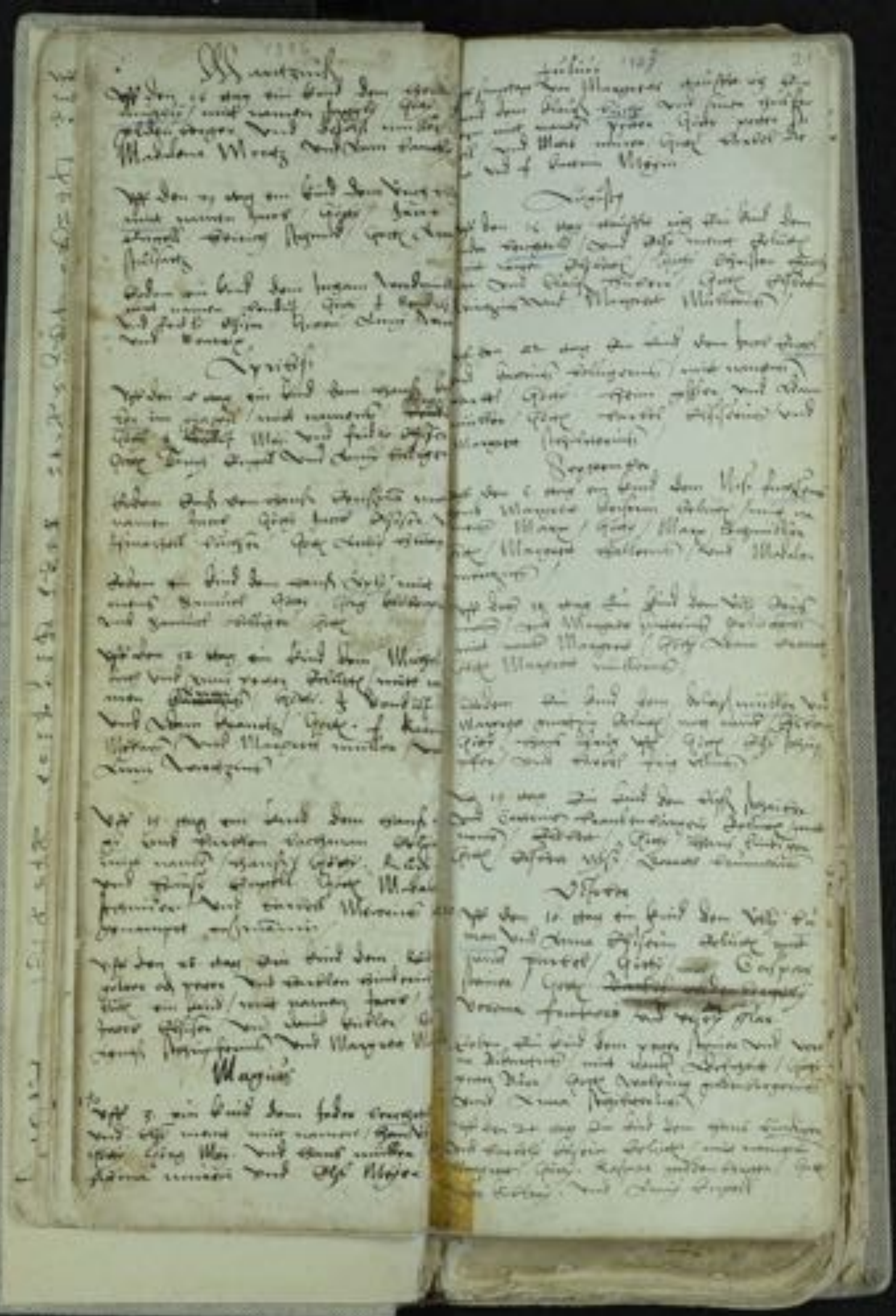

[illegible]

Januarius

[illegible]

Februarius

[illegible]

1558

Martius

[illegible]

Aprilis

[illegible]

Maius

[illegible]

Junius

[illegible]

Julius

[illegible]

Augustus

[illegible]

September

[illegible]

[illegible]

Oktober

[illegible]

[illegible]

November / Dezember

[illegible]

Januarius

[illegible]

[illegible]

Februarius

[illegible]

[illegible]

Martius

[illegible]

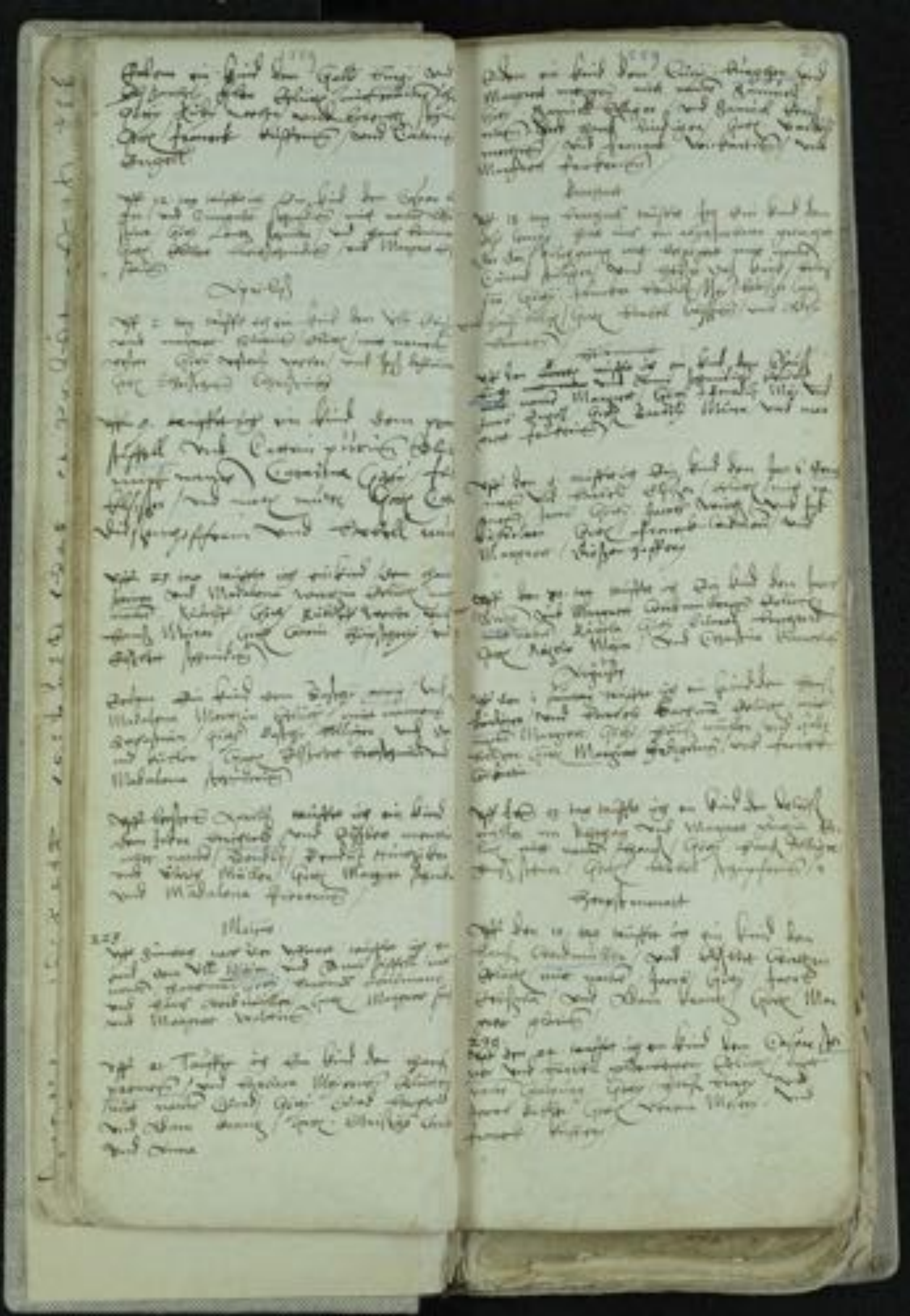

Octobris 1549

Vff den [illegible] tag [illegible] tauffte ich ein kind dem [illegible] vnd [illegible] mit namen [illegible] Gevat. [illegible] vnd [illegible] / Margret [illegible] vnd [illegible]

Vff den 22. tauffte ich ein kind dem [illegible] vnd [illegible] mit namen [illegible] / Gevat. [illegible] vnd [illegible] / Gevat. [illegible] vnd [illegible]

Vff den 2[illegible] tag tauffte ich ein kind dem [illegible] vnd [illegible] mit namen Michel / Gevat. [illegible] Michel [illegible] vnd [illegible]

Nouembr

Vff den [illegible] tag tauffte ich ein kind dem [illegible] vnd [illegible] Gevat. [illegible] Gevat. [illegible]

~~Vff den [illegible] tauffte ich ein kind [illegible]~~

Decembris

Vff den 7 tag tauffte ich ein kind dem [illegible] vnd [illegible] mit namen [illegible] Gevat. [illegible] Gevat. Madlena [illegible] vnd [illegible]

Vff [illegible]

tauffte ich ein kind dem [illegible] vnd [illegible] Mala / mit namen [illegible] Gevat. [illegible] vnd [illegible] / Gevat. [illegible] vnd [illegible]

Item ein kind dem [illegible] mit namen [illegible] Gevat. Melchior [illegible] / vnd [illegible]

1550

Januarius

Vff 14 tauffte ich ein kind [illegible] mit namen [illegible] / vnd [illegible] Gevat. [illegible] Gevat. [illegible] vnd [illegible]

1550

Item ein kind dem [illegible] vnd [illegible] mit namen [illegible] Gevat. [illegible] vnd [illegible]

Vff den 2[illegible] tauffte ich ein kind dem [illegible] vnd Margret [illegible] mit namen [illegible] / Gevat. [illegible] vnd [illegible]

Item ein kind dem [illegible] vnd Madlena [illegible] mit namen [illegible] Gevat. [illegible] vnd [illegible] / Gevat. Madlena [illegible] vnd [illegible]

Vff 2[illegible] tag tauffte ich ein kind dem [illegible] vnd [illegible] mit namen [illegible] Gevat. [illegible] vnd [illegible] Gevat. [illegible]

Februarius

Vff [illegible] tauffte ich ein kind dem [illegible] vnd [illegible] mit namen [illegible] Gevat. [illegible] Gevat. [illegible] vnd [illegible]

Item ein kind dem [illegible] vnd [illegible] mit namen [illegible] Gevat. [illegible] vnd [illegible]

Martius

Vff [illegible] den 7 tauffte ich ein kind dem [illegible] vnd Margret [illegible] mit namen [illegible] Gevat. [illegible] vnd [illegible] Gevat. [illegible] vnd [illegible]

Vff [illegible] tag tauffte ich ein kind [illegible] vnd [illegible] mit namen [illegible] Gevat. [illegible]

1560

Maij

[illegible]

Nota [illegible]

Junius

[illegible]

Julius

[illegible]

1560

Augustus

[illegible]

1560 September

[illegible]

October

[illegible]

[illegible]

[illegible]

1560 November

Uff den 3 tag [illegible]

[illegible]

Uff den 1? tag [illegible]

[illegible]

Decemb.

Uff den 8 tag [illegible]

[illegible]

Uff den 15 tag [illegible]

[illegible]

Uff den 1? tag [illegible]

[illegible]

Uff den 2? tag [illegible]

[illegible]

1 5 6 1

Januarius

Uff den 1 tag [illegible]

[illegible]

Uff den 8 tag [illegible]

[illegible]

Februarius

Uff den 2 tag [illegible]

[illegible]

Uff den ? tag [illegible]

[illegible]

Uff den 1? tag [illegible]

[illegible]

Uff den 22 [illegible]

[illegible]

Martius

Uff den 2 tag [illegible]

[illegible]

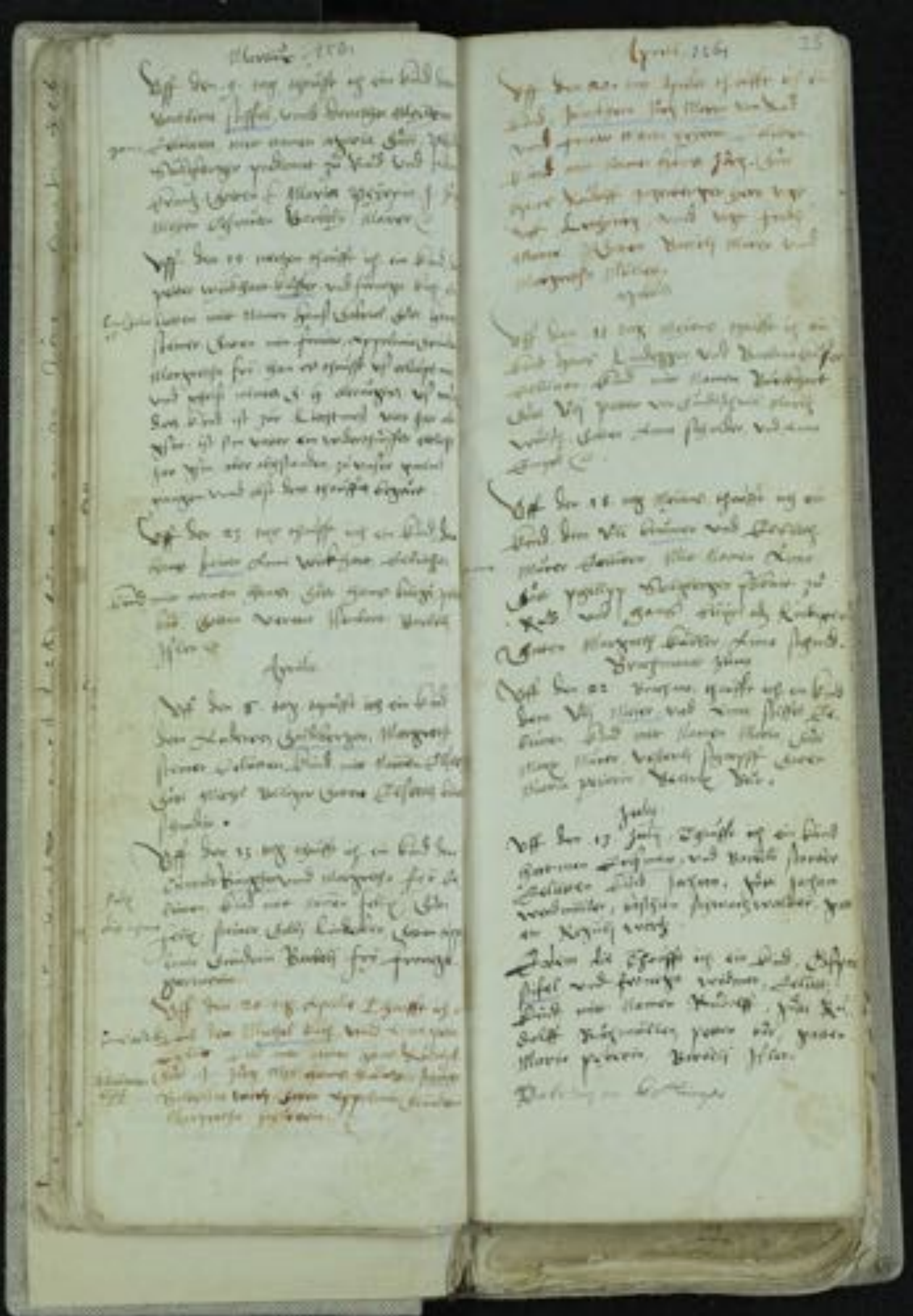

1551

Uff Donstag den 14 tag Christ-
monat teufft ich ein kind dem
Leonhart Burger und Barba-
ra [illegible] gotti [illegible]
[illegible] burger, Peter [illegible] und
Wilhelm Meyer, gotta [illegible]
Maria [illegible] Anna
und Anna Müllerin [illegible]
das kind ward genempt Philipp.

Uff obgemelten tag teufft ich ein
kind dem Conradt [illegible]
[illegible] gotti [illegible]
[illegible] und Elsa
[illegible] friedli [illegible]
das kind ward genempt [illegible]

Uff obgemelten tag teufft ich
ein kind dem Andres [illegible]
und Margreth [illegible]
gotti [illegible]
[illegible] gotta Anna [illegible]
[illegible] das kind ward genempt
Anna [illegible] gotta [illegible]
[illegible]

Uff Sonntag den 21 Decembris teufft
ich ein kind dem [illegible]
[illegible] gotti
[illegible] gotta [illegible]
[illegible] und [illegible]
das kind ward genempt [illegible]

1552

Uff Sonntag den [illegible] Januarij teufft
ich ein kind [illegible] und
Barbara [illegible] das kind
ward genempt Conradt. gotti
Conradt [illegible]
gotta [illegible]

1552

Uff Sonntag den [illegible] Januarij teufft
ich ein kind dem Hans [illegible] und
Anna Meyer [illegible]
her Jörg Meyer und [illegible]
gotta Margreth Müllerin und [illegible]
[illegible] das kind ward genempt
Hans.

Uff obgemelten tag teufft ich ein kind
dem [illegible] und Barbara
Müllerin [illegible] das kind ward
genempt [illegible] gotti [illegible]
[illegible] gotta Barbara [illegible]
und Anna Meyer

Uff obgemelten tag teufft ich ein kind
dem [illegible] und [illegible]
[illegible] das kind ward genem-
pt [illegible] gotti [illegible]
gotta [illegible]

Uff Sonntag den 8 Februarij teufft
ich ein kind dem Melchior [illegible]
[illegible] Barbara [illegible]
und das kind genempt Anna
gotti Conradt [illegible] gotta
Elsa [illegible] und [illegible]
und frow Anna [illegible]

Uff Sonntag den 22 tag Februarij
teufft ich ein kind dem [illegible]
[illegible] und Anna [illegible]
[illegible] das kind ward genempt
Anna gotti [illegible]
gotta Anna [illegible]
[illegible] und [illegible]

Auf Sonntag den 22 Februarij 1582 ist
ein Sohn Herrn Friedrichs
und Frauen Barbara Pfalzgrafen
Geborn worden, dem Herrn
Vatter und Frauen Mutter
Gelückhaft
Geborn. Das ist worden genan
Samuel Sonst Samuel Rich
ard Pfalz Graven Sonn Alex
ander Friedrich.

Das andere ist geborn Illm
Fürst Friedrich Wilhelm Sonn Fr
Illm Pfalzgrafen Friedrich Jungstes Sohn
zu Neuburg

Illm.

Auf Sonntag den 1 ersten Illm
ist ein Kind dem Pfalz Gra
fen und Frauen Pfalzgrafin
Geborn Das Kind ist genan
Christoff Sonn Christoff Wilhelm
und Pfalzgrafen Sonn Sohn
Pfalzgraven und Pfalzgrafen
Sohn

Auf Sonntag den 8 Illm ist
ein Kind dem Pfalz Graven von
Illmgrafen Sulzbach Geborn Das
Kind ist genan worden Ludwig
Sonn Pfalz Graven Jungst
Sohn Sonn Barbara Pfalzgra
fen Sulzbach Illmgrafen

Auf Sonntag den 15 Illm ist ein
Kind dem Herrn Pfalzgraven von
Illmgrafen Sulzbach Geborn Das
Kind ist genan worden Philipp
Sonn Sonn Pfalzgraven Sonn Sohn
Pfalzgraven und Illmgrafen
Sulzbach

Auf Sonntag den 22 Illm ist
ein Kind dem Pfalzgraven Friedrich
und Frauen Barbara Pfalzgrafen
Geborn Das Kind ist genan
worden Illm Sonn Illm Pfalzgraven
Christoff Sonn Christoff Wilhelm
Illm Pfalzgraven Sonn Sohn

Auf Sonntag den 29 Illm ist ein
Kind dem Pfalzgraven Ludwig Pfalz
Graven und Frauen Pfalzgrafin
Geborn Das Kind ist genan
worden Illm Sonn Illm Pfalzgraven
von Neuburg Sonn Sohn Pfalzgraven
Sonn Sohn Pfalzgraven Sonn Sohn
Pfalzgraven Sulzbach Illmgrafen
Sulzbach

Auf Sonntag den 12 Illm ist
ein Kind dem Pfalzgraven Friedrich
und Frauen Barbara Pfalzgrafen
Geborn Das Kind ist genan
worden Illm Sonn Illm Pfalzgraven
Christoff Sonn Christoff Wilhelm
Illm Pfalzgraven Sonn Sohn

Auf Sonntag den 19 Illm ist ein
Kind dem Pfalzgraven Ludwig Pfalz
Graven und Frauen Pfalzgrafin
Geborn Das Kind ist genan
worden Illm Sonn Illm Pfalzgraven
von Neuburg Sonn Sohn Pfalzgraven
Sonn Sohn Pfalzgraven Sulzbach
Illmgrafen Sulzbach

Auf Sonntag den 26 Illm ist ein
Kind dem Pfalzgraven Friedrich
und Frauen Barbara Pfalzgrafen
Geborn Das Kind ist genan
worden Illm Sonn Illm Pfalzgraven
Christoff Sonn Christoff Wilhelm
Illm Pfalzgraven Sonn Sohn

Ist Sonntag den 29 May reüssirt
Herr Adam Reiff von Eing dem
Edlen Besonder Maidlena Mey-
[illegible] Tochter und genommen Caspar
Dem Balthasser Kellinger und
Caspar Dürrer Beym Caspar
Siegel Barbara Meyerin

Ist abgemelten tag ein Kind dem Jan
Peterman und Barbara Meyer ge-
boren, wird genannt Barbara Sie-
hat Rudolph der Lehner zu Gottshal
Sylvester Meyer, Beym Barbara
Mörderin und Anna Sloan

Ist abgemelten tag ein Kind dem Ge-
mael Kellinger und Anna Ge-
dein Ehelibern wird genannt
Jörg, hat Apply Beym Barbara
Gassmann und Barbara Meyer

Ist abgemelten tag ein Kind dem Cas-
par Bürgler und Margretha Ge-
mahlen wird genannt Caspar Jörg
zu Gatter Jörg Mey Magnus Rossmann
und Beym Barbara, Beym Caspar
Dürrer Bey dem Kindbetter Meyer
Anderin zu Gunderschwil

Ist Sonntag den 5 Juny reüssirt
ein Kind dem Rudolph Sieber
und Anna Sloan Beym Jonas
Klüsselin patrinnen und Sie
Kinz Jonas Besondpreis und
Jacob Eisenmann, Beym Barbara
Eisenmann und Dorothea Meyer

Ist abgemelten tag reüssirt ein
Kind dem Rudolph Sieber
und Anna Sloan ein Tochter Bey
Lieben, wird das Kind genan-
Barbara, Beym Balthasser Kel
linger und Jacob Sieber
Beym Barbara Meyerin und
Walpurg Meyer und ist Ehe
[illegible]

Ist Sonntag den 12 Juny reüssirt ein
Kind dem Jacob Kellinger und
Ursula Sloan ein Tochter wird genan-
Barbara Kind Beym Jacob Sieber
Beym Beym Barbara Meyerin und
Kellinger und Barbara Müllerin
Jon Kellinger

Ist Sonntag den 6 Julij verschied
Hans dem Marx Vollinger und
Ursula seiner Ehelichen, mit namen
Angeli, Gott Christo ein seeliges
Pfingstfest in der Verschienen; Dem
Engeli Veronica, Vnnd Barbara
Maria, Nicht Malefizschulg.

Ist abermahlen ein Sonntag zu nacht
ein Kind dem Caspar Steiner und
Barbara Goldenberger, Ehelichen
mit namen Albrecht, Gott dem
Vollinger und Jonas Pfingstfest
gerichtet, Sein Ehe Weib
verstorben Wittwen, Vnnd Kindlein

Ist Sonntag den 20 Julij nach mitt
nacht ein Kind dem Rudolff Stöter
Regula Vorberger Ehelichen, mit
namen Abraham, Gott Jungfrau Tag
Maria vnnd Abraham Pfingstfest
Jonas Anna Sulzer empfangen vnnd
Margretha Zidel mit namen

Ist Sonntag den 2 Augusti nacht
ein Kind dem Caspar Steiner
vnnd Veronica Maria Ehelichen mit
namen Jacob, Gott Jacob
Goldenberg vnnd Magdalena Müller
Jonas Margretha Vnderwegin
Gevatter.

Ist Sonntag den Augusti
nacht ein Kind Daniel Wickhart
vnnd Anna Peter Ehelichen mit
namen Hans, Gott Johannes Baptista
Conrad Weber vnnd Anna Hans

Ist Sonntag den 10 Augusti nacht
ein Kind dem Georg Eschmann
vnnd Dorothea Berg Ehelichen
mit namen Maria, Gott Christoph
Gaber vnnd Jonas Mangold
Bärbelmutter vnnd Maria Geiggerin

Gestorben

Ist Sonntag den 12 September
abermahl nacht ein Kind dem Hans
Bürgler vnnd Anna Hanselmann
mit Ehelichen, mit namen
Gott Christoph Bernhard, friedlich
Abschied Gott Anna Hürnigen
Verwaltung Gattin.

Ist Donnerstag den 18 Octobris nacht
ein Kind dem Hans Kaufmann vnnd
Katharina Hegel Ehelichen mit na
men Friedlich Gott Tag Fridlich Maria
vnnd Christoph Bärbelmutter, Sonntag
gerichtet ganz.

1552

Am 30 [illegible]

Auf Sonntag den 1 September
taufft ist ein Kind dem Jörg
Fürst vnnd Barbara Weidnerin
Eheleuten, wird genannt Melchior
Bätt Lorentz Schneider vnnd
Marthen Bollinger Stadt Rich
Jetzt Anna Katy Vli Hänzigin
frau Margreth, Tuchler Barbara
Mörlin im Kessing Thoman Rich
[illegible]

Auf Sonntag den 22 Nouembris
1552 taufft ist ein Kind dem Chri
Rüegg vnnd Anna Ehe eheleuten
wird genannt Barbara Jörg Jacob Hä
ringer, vnnd Jacob Rüegg, Anna
Barbara Kramer vnnd Christina
Schneiderin zu gevatter.

Auf Sonntag den 29 Nouembris 1552
taufft ist ein Kind dem Hans Weinger
vnnd Anna Ehe eheleuten wird
genannt Barbara, Bätt Barbara
Müller, vnnd Hans Hänzi Jörg, Bata
Margreth zu gevatter.

December 1552

Auf Sonntag den 13 December
taufft ist ein Kind dem Rudolff Kuenz
Margreth Hannes Eheleuten, wird
genannt Margreth, Bätt Lux Kuenz
vnnd Christoff Kuenzlin Bata
Margreth Wachmüllerin vnnd
Margreth Kuenz

Auf abermalen Sonntag taufft ist ein
Kind Hans Hagli Schneider vnnd Margreth
Brunberg Eheleuten wird genannt Anna
Bata Conrad Müller vnnd Caspar

Müller Sohn Barbara Mörlin
Grossen Müllerin.

Auf Sonntag den 20 December
taufft ist ein Kind dem Hans Jörg
Jäger Anna Eheleuten, wird
genannt Bätt Lorentz
Schneider, Bata Elsa Müller
Rägula wirtin.

Anno 1553

Januarius

Auf Sonntag den 3 Januarii taufft
ist ein Kind Andreas Seldenberg
dem alten Jacob Margreth Hannes
Eheleuten wird genannt Barbara
Bätt Peter Wachsmann Bata Barbara
von Landegg.

Auf Sonntag den 10 Januarii taufft ist
ein Kind Hans Andreas Seldenberg vnnd
Elisabetha Jörg Jäger Eheleuten wird
genannt Bätt Barbara Bata Barbara
Müllerin vnnd Margreth Kuenz
Hans Jörg Jäger.

Auf Sonntag den 17 Januarii taufft
ist ein Kind dem Hans Jörg
Jäger Anna Eheleuten wird
genannt Bätt Abraham Elsi Müller vnnd
Bata Margreth Kuenz.

Auf Sonntag taufft ist ein Kind dem Jörg
Hänzi Anna Eheleuten wird
genannt Bätt Jacob Wachsmann vnnd Jacob
Wachsmann, Jacob Rüegg vnnd Anna Bata
Jörg Jäger.

[illegible]

Auf Sonntag den 24 Januarii taufft
ist ein Kind dem Jacob Rüegg
Jacob Wachsmann Eheleuten wird
genannt Bätt Abraham Elsi Müller vnnd
Bata Margreta Kuenz
Müllerin, Anna Hänzi Jörg vnnd
Margreta Kuenz

Die sage zu Colmarn ist Schwarzenberg
ring der Jüden oberste kind
mit nit geschehen sind Lorchen
die aber in zu Colmarn
Nicolas angefunden als 1563

Ist ein zu sag Jüng Jetzt
ein kind dem Jüngst Jetzt
und seine eltern Lorenz
Hoffmann ist ein Jüngst Wenger
die zeugen sind Hans Pfeiffer
und Barbara

Item ist zu sagen Jüng kind
zu Colmarn und seine eltern
Wenger Wenger, heist
die zeugen Jüngst
Wenger heist

Item in dem kind die Lis
sei ein Jüngst Jüngst
und kindgeld sind, ist zu sagen
Lorchen Jüng Jüng Lorchen
Wenger Jüngst Wenger

Ist ein zu sag ist Jüngst
Lorchen ein ein kind, dem
Jüngst gebornen und mit Lorchen
Jüng Jüngst Jüngst Lorchen
Jüngst

Item ist 1565 Jüng

April

Ist dem ein zu sag ist ein
ein kind dem Jüngst Jüngst
und Wenger Jüngst
Wenger Jüng Jüngst
und Wenger Jüngst

Ist Jüngst zu sag Maij ist
ein kind dem Jüngst Jüngst
Wenger Jüngst Jüngst
Jüngst Jüngst Jüngst
dem Wenger Jüngst Jüngst
Jüngst Jüngst

Ist ein zu sag ist ein kind
dem Wenger Jüngst Jüngst
zu Wenger Jüngst
Jüngst Wenger Jüngst
und Jüngst

Ist Jüngst zu sag Maij ist
ein kind dem Jüngst Wenger
Jüngst

Jüngst Jüngst Jüngst
und Jüngst Jüngst Jüngst
und Jüngst Jüngst

Maij

Ist Jüngst zu sag Maij ist
ein kind dem Jüngst Jüngst
Wenger Jüngst Jüngst
Jüngst Jüngst Jüngst
dem Wenger Jüngst Jüngst
Jüngst Jüngst

Ist Jüngst zu sag 19 zag Maij
ist ein kind dem Jüngst Jüngst
Wenger Jüngst Jüngst
Jüngst Jüngst Jüngst
Jüngst Jüngst Jüngst
Jüngst Jüngst Jüngst
Jüngst Jüngst Jüngst
Jüngst Jüngst

Ein erbarer Rath gewilligt
8 Tage Den Kunstpfeifer und
machen einen Hofe Marggr
Georgen Kunstpfeifer und
auch Balthasar. U. die ungern

Item ein erbarer Rath gewilligt
Cuno Schreiberß pfeifer und
Machen einen Marggr Georg
Georgen Jörg Velten und
Apollonia auch machen.

Item ein erbarer Rath verwilligt da
Peter Kaum und anna angen
Hofe erbarer Georgen Kaiserß
Kiffer und erbarung mitten
mit den abgemeinsten tag

Item Donnerstag ist ein Rath 18
Schuch Dem Jacob Schuch
auch seine erben Hofe Kum
Georg Georgen Jörgen und
Barbara erben.

Item ist abgeschlossen zu ein
erbarer Rath gewilligt Kaum
Kaiserß erben und seine
erben Hofe Kum Georgen
Georgen Peter Kaiserß und
Barbara

Item ist ein erbarer Rath
ist ein Rath Kaum Peter
Kaiserß und seine erben Hofe
Georgen Georgen Kaiserß
Georgen Georgen Jörgen
Jörg. Georgen Jörgen und
Barbara erben.

Item ist gewilligt ein erbarer
Rath Kaum Kaiser Peter
und seine erben im Hof
Georgen zu geben Barbara
und erben gut Kaum

Hans Kleinpeter Kunstpfeifer
wegen der Zeichen Dieb zu
verbieten solchen Kunstpfeifer
Dieb ein Rath [par] Kunstpfeifer
abzuzeichen Kaiser Kaum
seine

Anno D. 1562.

Item den 6 Januarii ist
ein erbarer Rath Kaum Georg
Kaiserß und seine erben Hofe
Georgen abschaben Georgen
Georg Ulrich und Dieb
Kaiserß Dieb.

Item ist 13 Dies mensis
ist ein erbarer Rath Kaum
Kaiser Balthasar und seine
erben Hofe Georgen Georgen
Georgen Georgen Georgen
Georg. Georgen Georgen Georg
und Barbara Ulrich.

Item ist Kaum ein erbarer
Rath ist ein erbarer Rath Hans
Georgen und Michaelen gen
Hofe Marggr Georgen Georgen
Georgen und Barbara

Item vff den 27 tag Septembris
ist ein ehrsame frau Anna
Hans Hartigen vnd Jorg
Hartigen seliger Kinder
Gespon Verwandt Frieden
Gepot vbla Pfarrer vnd
Jungen 2 Jegerle mit hab
Kinder.

Item vff den ersten tag Octo
bris ist ein ehrsame frau Ann
Jacob Bessmer vnd Barbara
ersten Kind Anna Zugen
Wolfgen Mitgeuatter vnd Jan
Gabel mach, sein

Item vff gemelten 27 tag
Septembris ein ehrsame gesellschaft
den Hans Lutzenmeyer
Jungen ersten Kind Abraham
Zugen Abraham Ulsafa
Vnd Barbara Maria

Februarius

Item vff den 10 tag ein ehrsame
taufft ich ein ehrsame frau
Barthlmes Müller vnd sein
Gemahl Maria Zu
gepatten Jerg Jacob Wurzel
Jerg Jacob Wurzel vnd Ulrich
Schwim

Item vff den ersten tag Aprilis
taufft ich ein ehrsame frau
Wolfen Wirt vnd Anna Ehe
gemahl, Zugen Jan
Wolfen Wirt vnd Anna
Wolfgerin

Item vff den 12 tag Aprilis
taufft ich ein ehrsame frau
Hans Müller vnd Anna seyner
Gemahl Maria Zugen Hans
Müller vnd Maria Geiserin

Item vff den ersten tag Septembris
taufft ich ein ehrsame gesellschaft
Hans Wurzel vnd Barbara
Zugen Wolfgang Zugen Hans Wurzel
Gotthardt Jegerle vnd Barbara Wurzel

Item vff den 15 tag April ich taufft
ich ein ehrsame frau Christoff
Katrina Pfarrerin Christ
Zugen Hans Pfarrer Pfarrer zu
Ferch vnd Katrina Pfarrerin

Item vff den 20 tag Aprilis
taufft ich ein ehrsame gesellschaft
Hans Wurzel vnd Margare
then Zugen Wolfgang Zugen
Wolfgang Wurzel vnd Gregoria
Wurzel

Item vff Dienstag nach Jacobi
taufft ich ein ehrsame gesellschaft
Hans Wurzel vnd Margare
then Zugen Wolfgang Zugen
Wolfgang Wurzel vnd Gregoria
Wurzel

Item vff Dienstag nach Jacobi
taufft ich ein ehrsame gesellschaft
Hans Wurzel vnd Margare
then Zugen Wolfgang Zugen
Wolfgang Wurzel vnd Gregoria
Wurzel

1567.

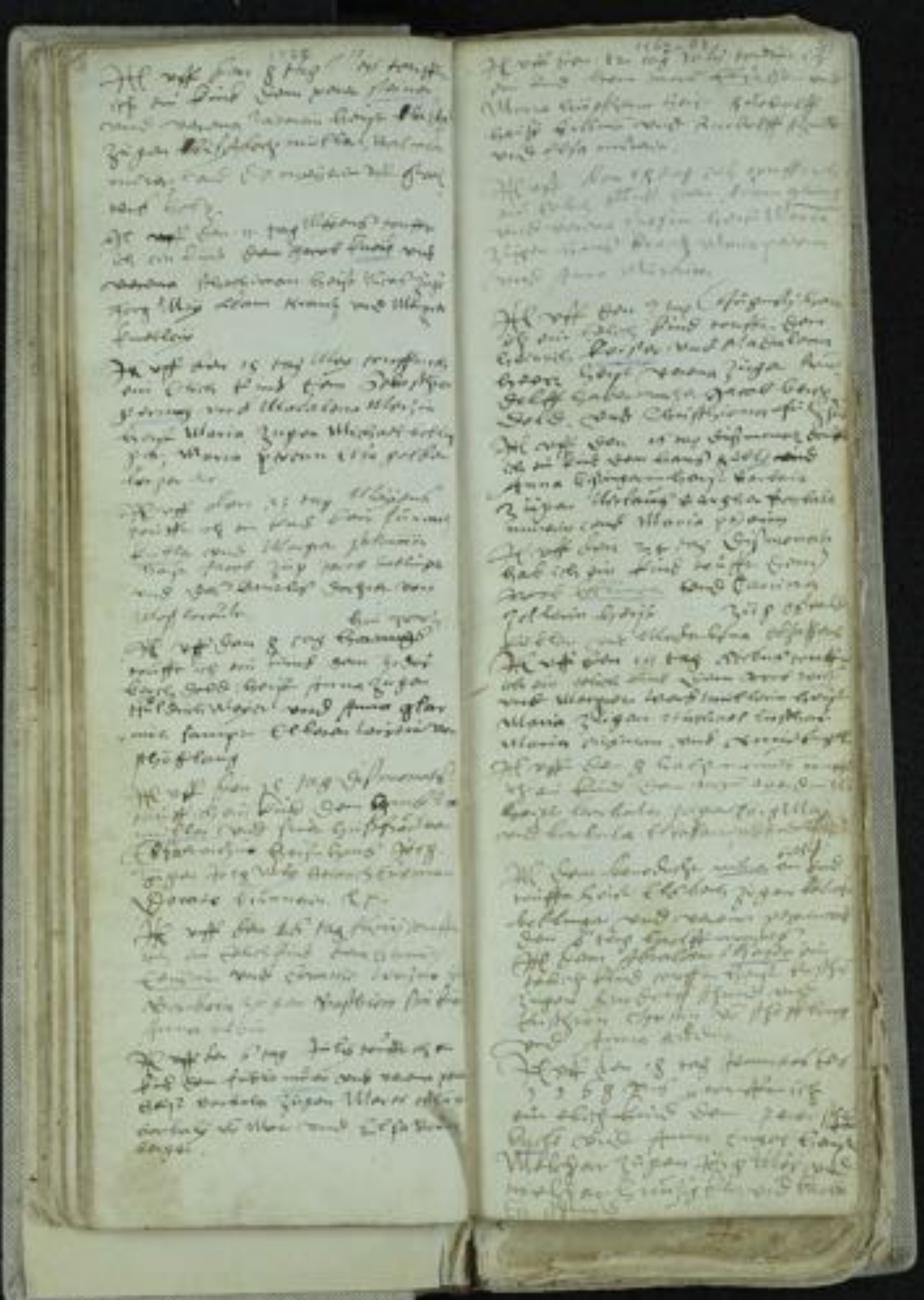

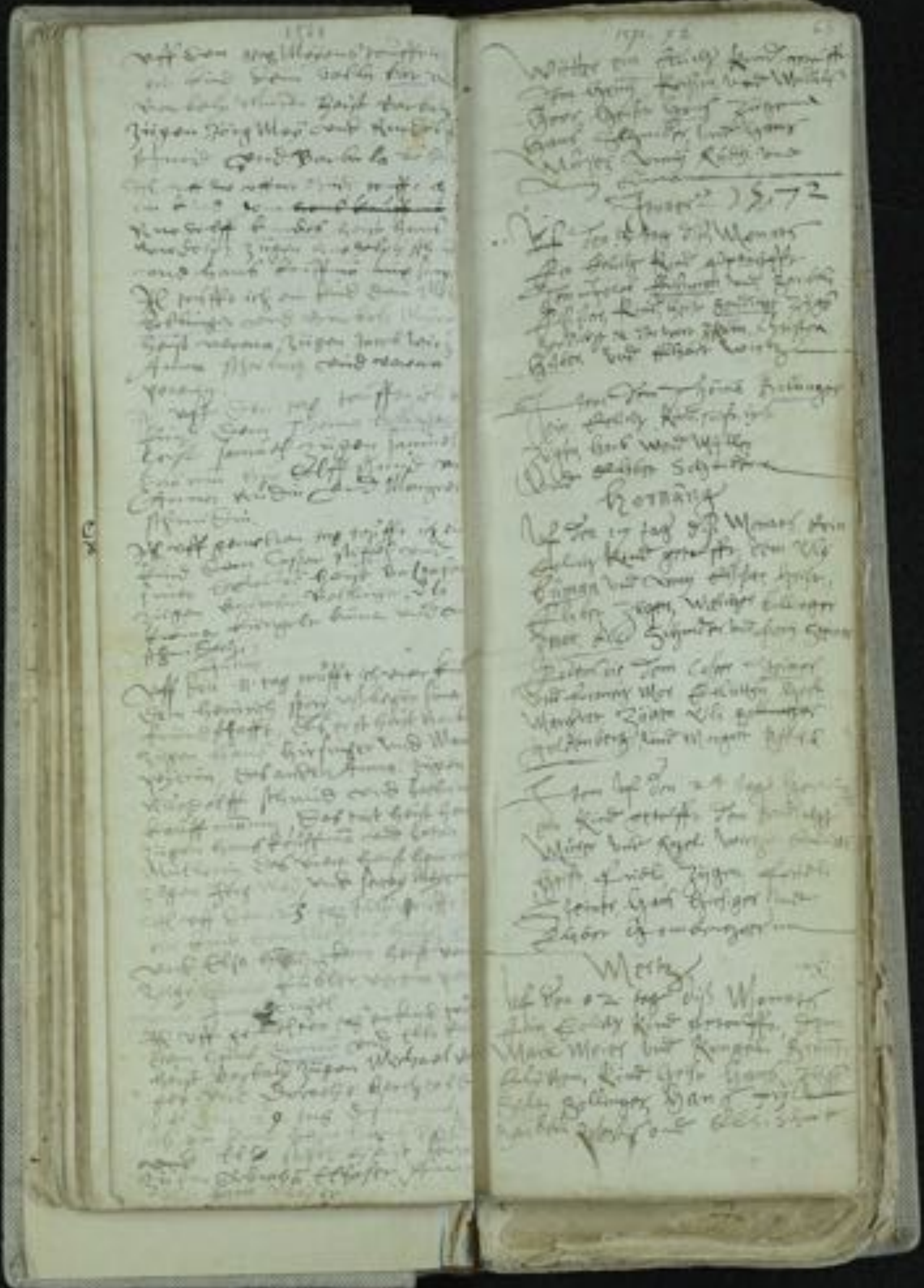

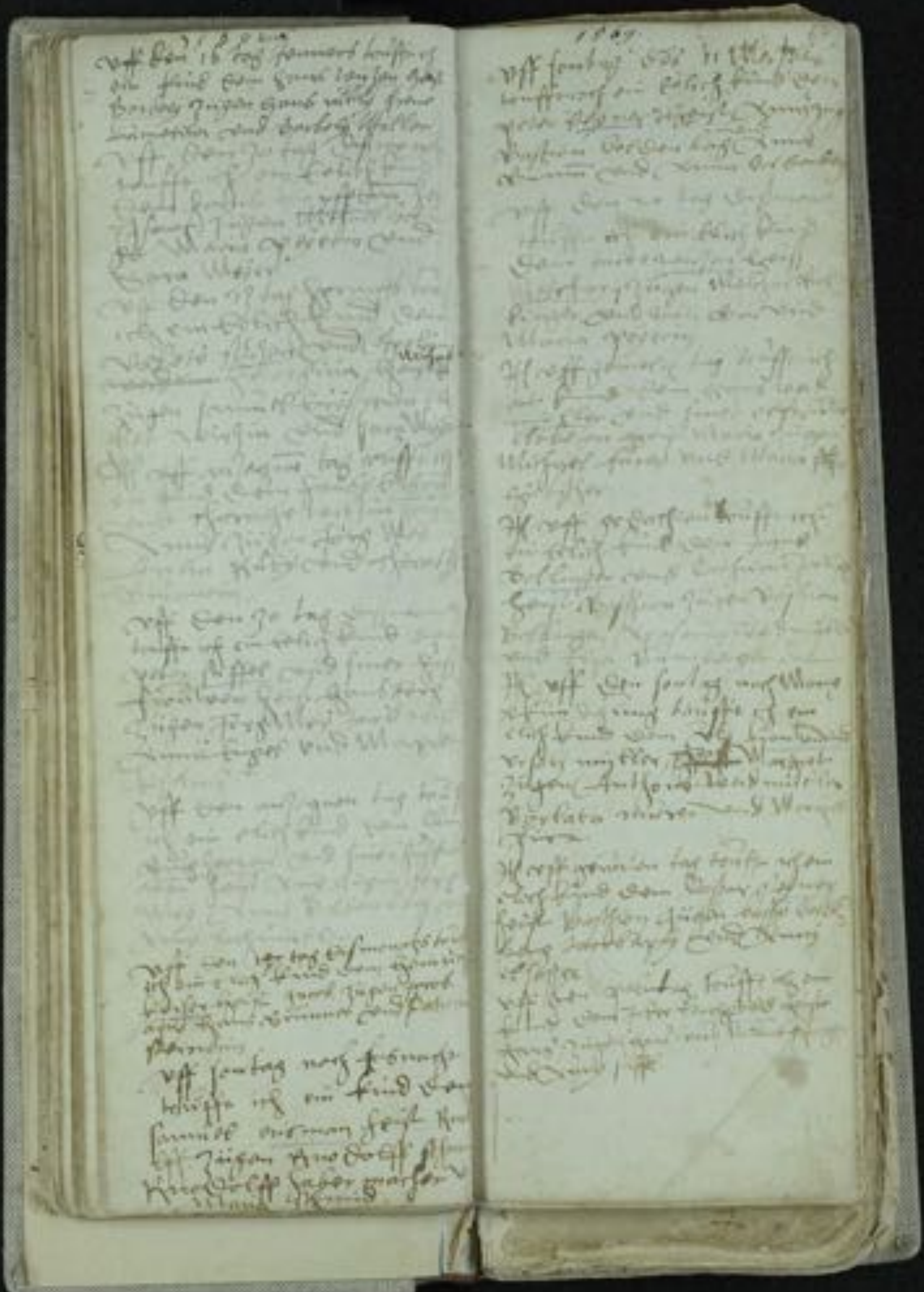

Vff den 18 tag Decembris
ist ein kind dem [illegible]
[illegible] geist Maria geboren
Vater Vlrich [illegible]
Vlrich [illegible] Eheleuth.

Vff Montag [illegible] 6 tag
[illegible] ist ein kind [illegible]
[illegible] geist Vlrich [illegible]
Vlrich [illegible]
[illegible] ist ein kind
[illegible] geist [illegible]
[illegible] Vlrich [illegible]
[illegible] Eheleuth.

1579

Vff den 15 tag Decembris
[illegible] ist ein kind
[illegible] geist [illegible]
[illegible] Vlrich.

Vff den 21 tag
[illegible] ist ein
kind dem Vlrich
[illegible] geist [illegible]
[illegible] Eheleuth.
Sara Vlrich
[illegible]

Vff den 1 tag Januarij
[illegible] ist ein
kind [illegible]
geist [illegible]
[illegible] Vlrich [illegible]

Vff den 25 tag Februarij
ist ein kind dem
Caspar Schmid geist Barbara
Zolg Kungolfs [illegible]
[illegible] Eheleuth.

Vff [illegible] 2 tag [illegible]
[illegible] ist ein
kind dem Vlrich
[illegible] geist [illegible]
[illegible] Eheleuth.

Vff den 7 tag Aprilis ist
ein kind dem [illegible]
geist [illegible]
[illegible] Vlrich [illegible]
[illegible] Eheleuth.

Vff den 30 tag Aprilis ist
ein kind dem [illegible]
geist [illegible]
[illegible] Eheleuth.

Vff [illegible] tag [illegible]
ist ein kind dem [illegible]
geist [illegible]
[illegible] Eheleuth.

Vff [illegible] tag [illegible]
ist ein kind dem [illegible]
geist [illegible]
[illegible] Eheleuth.

Vff [illegible] tag [illegible]
ist ein kind dem [illegible]
geist [illegible]
[illegible] Eheleuth.

Vff den 11 tag Brachmonats
ist ein kind geborren, dem
Jacob Kyle vnd Maria sein
weib ein tochter Christina zu
Taufen gebeten haben Christina Bürgin

Vff den 18 tag Brachmonats ist
ein kind geborren dem Adam
Gerber vnd Magdalena seine
weib tochter namens Christina
Christoffen Bürgermeister vnd Margret sein
weib.

Vff den 30 tag Juli ist ein
kind geborren dem Bernhart gerber
vnd seine hausfrau tochter
namens Daniel Schüdeler
Schultheiß vnd Barbara sein weib

Vff den 17 tag Augusti ist ein
kind geborren dem
Christoff Geist vnd seine
Jungfrau. Hat Maria vnd Hans
Wendel Geister seine Maria
Hans Jörg Gigerin.

Vff den 2 tag September
ist ein kind geborren dem Paulus
Fischer müller vnd seine eheli-
che hausfrau tochter namens Jörg
Christoff Jungfrau Barbara Ehe
leute.

Vff den 11 tag September
ist ein kind geborren dem
Bernhart Kyle vnd seine hausfrau
tochter namens Christina
Christoffen Jungfrau Barbara Ehe
leute.

Vff den 17 tag September ist
ein kind geborren dem Jacob Kyle
vnd seine hausfrau tochter namens
Christina Christoffen Jungfrau
Barbara Eheleute.

Vff den 25 tag September
ist ein kind geborren dem
Hans Wendel Geister vnd seine
hausfrau tochter namens Christina
Christoffen Jungfrau Barbara Ehe
leute.

Vff den 1 tag Jenner ist ein
kind geborren dem Hans Jörg
Wendel Geister vnd seine hausfrau
tochter namens Christina
Christoffen Jungfrau Barbara Ehe
leute.

Vff den 20 tag Jenner ist
ein kind geborren dem Adam Kyle
vnd seine hausfrau tochter namens
Maria Christoffen Jungfrau Barbara Ehe
leute.

Vff den 25 tag Jenner ist ein
kind geborren dem Jacob Kyle
vnd seine hausfrau tochter namens
Christina Christoffen Jungfrau Barbara Ehe
leute.

Vff den 8 tag Februarii ist
ein kind geborren dem Hans Jörg
Wendel Geister vnd seine hausfrau
tochter namens Maria Christoffen Jungfrau
Barbara Eheleute.

Vff den 9 tag Februarii ist
ein kind geborren dem Hans Jörg
Wendel Geister vnd seine hausfrau
tochter namens Maria Christoffen Jungfrau
Barbara Eheleute.

Vff den 25 tag Februarii ist
ein kind geborren dem Hans Jörg
Wendel Geister vnd seine hausfrau
tochter namens Christina Christoffen Jungfrau
Barbara Eheleute.

Vff den 1 tag Martii ist ein
kind geborren dem Hans Jörg
Wendel Geister vnd seine hausfrau
tochter namens Christina Christoffen Jungfrau
Barbara Eheleute.

Vff den ersten Sonntag
Februarii hat sich ein ehrlich
Jungfrau namens Maria Christoffen Jungfrau
Barbara Eheleute ein kind
Jacob Wetterhan Schultheiß vnd
Barbel Christoffen Jungfrau
Barbara Eheleute.

Vff den 8 tag Februarii ist ein
kind geborren dem Jacob Kyle
vnd seine hausfrau tochter namens
Christina Christoffen Jungfrau Barbara Ehe
leute.

Vff den 9 tag Februarii ist ein
kind geborren dem Hans Jörg
Wendel Geister vnd seine hausfrau
tochter namens Maria Christoffen Jungfrau
Barbara Eheleute.

Vff den 25 tag Februarii ist
ein kind geborren dem Hans Jörg
Wendel Geister vnd seine hausfrau
tochter namens Christina Christoffen Jungfrau
Barbara Eheleute.

Vff den 1 tag Martii ist ein
kind geborren dem Hans Jörg
Wendel Geister vnd seine hausfrau
tochter namens Christina Christoffen Jungfrau
Barbara Eheleute.

[illegible]

[illegible]

Januarius

Den 1. tag des Monats ist
ein Kind der Anna Steiner
[illegible] Maria Zeppin Balthasar Bollinger
[illegible] und Maria Fryli
[illegible]

Den 2ten tag dis
Monats ein Kind gebohren
[illegible] Zeugen Abraham [illegible]
Balthasar Bollinger Jerrichzahlmeister

Februarius

Den 7. tag Februarii ist ein
Kind protestirt eine Witwe
Christen Barbara Zeugen
Christian Schiffer, [illegible]
[illegible] ein schmidt Meyer [illegible]

Martius

Den 2. tag des Monats Tom
Balthasar Bollinger (Kind) [illegible]
[illegible] Daniel Kuhler [illegible]
[illegible]

Den 23. tag dis
Monats ein Kind protestirt
Tom [illegible] Lindegger [illegible]
[illegible] Zeugen [illegible] Mann
[illegible] Bauern Sigrist
[illegible] Steiner

1578

Uff den 3 tag diss Mo[illegible]
taufft ich ein Kind [illegible]
[illegible] [illegible] [illegible]
[illegible] [illegible] [illegible]
[illegible] Hans [illegible]
[illegible] [illegible] [illegible]
[illegible] [illegible]

Wynmonat

Uff den 7 tag diss Mon[ats]
[illegible] ein Kind [illegible]
[illegible] [illegible] [illegible]
[illegible] [illegible] [illegible]
[illegible] [illegible] [illegible]
[illegible] Hans [illegible]
[illegible] [illegible] [illegible]
[illegible] Catharina [illegible]

[illegible] tag [illegible]
[illegible]

Uff den 21 tag diss Monat
[illegible] Hans [illegible]
[illegible] [illegible] [illegible]
[illegible] [illegible] [illegible]
[illegible] [illegible] [illegible]
[illegible] [illegible] [illegible]
[illegible] [illegible] [illegible]
[illegible] [illegible] [illegible]
[illegible] [illegible]
[illegible] [illegible]

[illegible]

Volgend hienach die [illegible]
[illegible] so [illegible]
[illegible] [illegible]
[illegible] sind [illegible]

1581

[illegible] ist [illegible] worden den
19 [illegible]monat [illegible]
[illegible] und [illegible]

1582 Jar

Volgend hienach die [illegible]
[illegible] [illegible]
und [illegible] sind [illegible]

[illegible] des 82 Jars uff den 11
tag [illegible] [illegible] vor der gemeind
[illegible] [illegible] [illegible] und
[illegible]

[illegible] des 82 Jars uff den 13 tag
[illegible] [illegible] vor der gemeind [illegible]
[illegible] [illegible] und [illegible]
[illegible]

[illegible] des 82 Jars uff den 6 tag [illegible]
[illegible] vor der gemeind [illegible]
[illegible] Hans [illegible] und [illegible]
[illegible] ~~[illegible]~~ [illegible]
und Anna [illegible]

[illegible] des 82 Jars uff den 13 tag [illegible]
[illegible] [illegible] und [illegible]
[illegible] [illegible] [illegible] und
[illegible]

[illegible] des 82 Jars uff den 21 [illegible]
[illegible] Hans [illegible] und
[illegible]

Des 82 Jars uff den 19 tag [illegible]
[illegible] Hans [illegible] und
[illegible]

[illegible]
[illegible] Barbara [illegible]
14 [illegible]

[illegible] 11 Novembris [illegible]
[illegible]

[illegible] Decembris [illegible]
[illegible]

1583 [illegible]
[illegible] 11 [illegible]

[illegible]
[illegible]

[illegible]
[illegible]

[illegible] 15 [illegible]
[illegible] Barbara [illegible]

[illegible]
[illegible]

[illegible] 22 [illegible]
[illegible]

[illegible] 3 Octobris [illegible]
[illegible]

1584 [illegible]

[illegible] 27 Januarij [illegible]
[illegible]

[illegible] 5 [illegible]
[illegible] Barbara [illegible]

[illegible] 22 [illegible]
[illegible] Barbara [illegible]

[illegible] 25 [illegible]
[illegible]

[illegible] 31 Augusti [illegible]
[illegible]

1583

Decembris 6

[illegible]
[illegible]

Testes

[illegible]
[illegible]

Decembris 9

[illegible]
[illegible]

Testes

[illegible]
[illegible]

Anno 1584

Januarij 19

[illegible] Barbara [illegible]
[illegible]

Testes

[illegible]
[illegible]

Februarij 9

[illegible]
[illegible]

Testes

[illegible] Barbara [illegible]
[illegible]

[illegible] Anna [illegible]
[illegible]

Testes

[illegible]
[illegible]

Februarius 16.

[illegible]

Tyge.

[illegible]

Februarius 18

[illegible]

Tyge.

[illegible]

Februarius 23.

[illegible]

Tyge.

[illegible]

Februarius 27.

[illegible]

Tyge.

[illegible]

Martius 1.

[illegible]

Tyge.

[illegible]

Martius 5

[illegible]

Tyge.

[illegible]

Martius 15.

[illegible]

Tyge.

[illegible]

Eodem.

[illegible]

Tyge.

[illegible]

Martius 22.

[illegible]

Tyge.

[illegible]

Eodem

Hanns Schönberger vnnd Barbara [illegible] ein [illegible] tauffen heiße Barbara.

Teste.

[illegible]

Martij 28.

[illegible] vnnd [illegible] ein tochter tauffen heiße Anna.

Teste.

[illegible]

Aprilis 12.

Hanns [illegible] vnnd Margret [illegible] ein tochter tauffen heiße [illegible]

Teste.

[illegible]

Maij 3.

[illegible] vnnd Margret [illegible] ein Sohn tauffen heiße Hans.

Teste.

[illegible] Bolliger [illegible]

Maij 24.

[illegible] vnnd [illegible] ein tochter tauffen heiße [illegible]

Teste.

Hanns [illegible]

Junij 7.

Samuel Bolliger vnnd Barbara [illegible] ein Sohn tauffen heiße [illegible]

Teste.

[illegible]

Julij 26.

[illegible] vnnd Anna [illegible] ein tochter tauffen heiße Anna.

Teste.

[illegible]

Augusti 2.

[illegible] vnnd Margret [illegible] ein Sohn tauffen heiße Hans.

Teste.

[illegible]

Augusti 23.

[illegible] vnnd Margret [illegible] ein Sohn tauffen heiße [illegible]

Teste.

[illegible]

Septembris 5.

[illegible] vnnd [illegible] ein Sohn tauffen heiße [illegible]

Teste.

[illegible] Bolliger [illegible]

Septembris 15.

Hans Suter vnnd Anna Kollerberger ein
Sun wurde heyßt Rudolff.

Teste.

Rudolff [illegible], Daniel Lüthier, [illegible]
[illegible], [illegible] [illegible], [illegible] [illegible] [illegible]
[illegible]

Septembris 20.

Bastian [illegible] vnnd Elsy [illegible] ein [illegible]
[illegible] heyßt Barbara

Teste.

Hans [illegible], Barbara [illegible] [illegible]
[illegible]

Septembris 27.

[illegible] [illegible] vnnd [illegible] [illegible]
[illegible] ein Sun wurde heyßt
[illegible].

Teste.

[illegible] [illegible], Daniel Lüthier,
Elsy [illegible].

Eodem

Hans Müller vnnd [illegible] [illegible] ein
dochter wurde heyßt Madlena.

Teste

Samuel, Hans Bettler, [illegible] [illegible],
Madlena [illegible], [illegible] [illegible].

Eodem

Jörg Brun vnnd Christina [illegible] ein
Sun wurde heyßt [illegible].

Teste

[illegible] [illegible], Hans [illegible], [illegible]
[illegible], Elsy [illegible], Elsy
[illegible].

Octobris 19

Hans [illegible] vnnd Anna [illegible] ein Sun
wurde heyßt [illegible].

Teste

[illegible] [illegible], Michel [illegible], [illegible]
[illegible] von [illegible]

Octobris 25.

Jörg [illegible] vnnd Elsy [illegible]
ein dochter wurde heyßt Barbara.

Teste.

[illegible] [illegible] [illegible] [illegible] Hans
[illegible], [illegible] [illegible], Barbara [illegible]
Barbara [illegible], Agata [illegible].

Novembris 15

Hans [illegible] vnnd Barbara [illegible]
ein dochter wurde heyßt Barbara.

Teste.

[illegible] [illegible], [illegible] [illegible],
Barbara [illegible], Barbara [illegible].

Eodem

[illegible] [illegible] [illegible] [illegible] [illegible] [illegible]
[illegible] [illegible] [illegible] [illegible] [illegible] [illegible].

Teste

[illegible] [illegible], [illegible] [illegible], [illegible]
[illegible], [illegible] [illegible], [illegible] [illegible]
[illegible].

Novembris 22.

Hans [illegible] vnnd Anna [illegible] ein
Sun wurde heyßt [illegible].

Teste.

[illegible] [illegible], Hans [illegible], [illegible]
[illegible] [illegible] [illegible] [illegible].

[illegible] 21

[illegible]

Tyto

[illegible]

[illegible]

Eodem die [illegible]

Tyto

[illegible]

Decembris 22.

[illegible]

Tyto

[illegible]

Decembris 27.

[illegible]

Tyto

[illegible]

5.38.

Anno 1585

Januarij 10.

[illegible]

Tyto

[illegible]

Januarij 24

[illegible]

Tyto

[illegible]

Eodem

[illegible]

Tyto

[illegible]

Eodem

[illegible]

Tyto

[illegible]

Eodem

[illegible]

Tyto

[illegible]

Eodem

[illegible]

Tyto

[illegible]

Eodem

[illegible]

Tyto

[illegible]

Februarii 7.

[illegible]

Eodem die.

[illegible]

Februarii 21.

[illegible]

Eodem die.

[illegible]

Februarii 28.

[illegible]

Eodem die.

[illegible]

Martii 14.

[illegible]

Eodem die.

[illegible]

Martii 21.

[illegible]

Eodem die.

[illegible]

Aprilis 4.

[illegible]

Eodem die.

[illegible]

Aprilis 18.

[illegible]

Eodem die.

[illegible]

Eodem die.

[illegible]

Maii 11.

[illegible]

Eodem die.

[illegible]

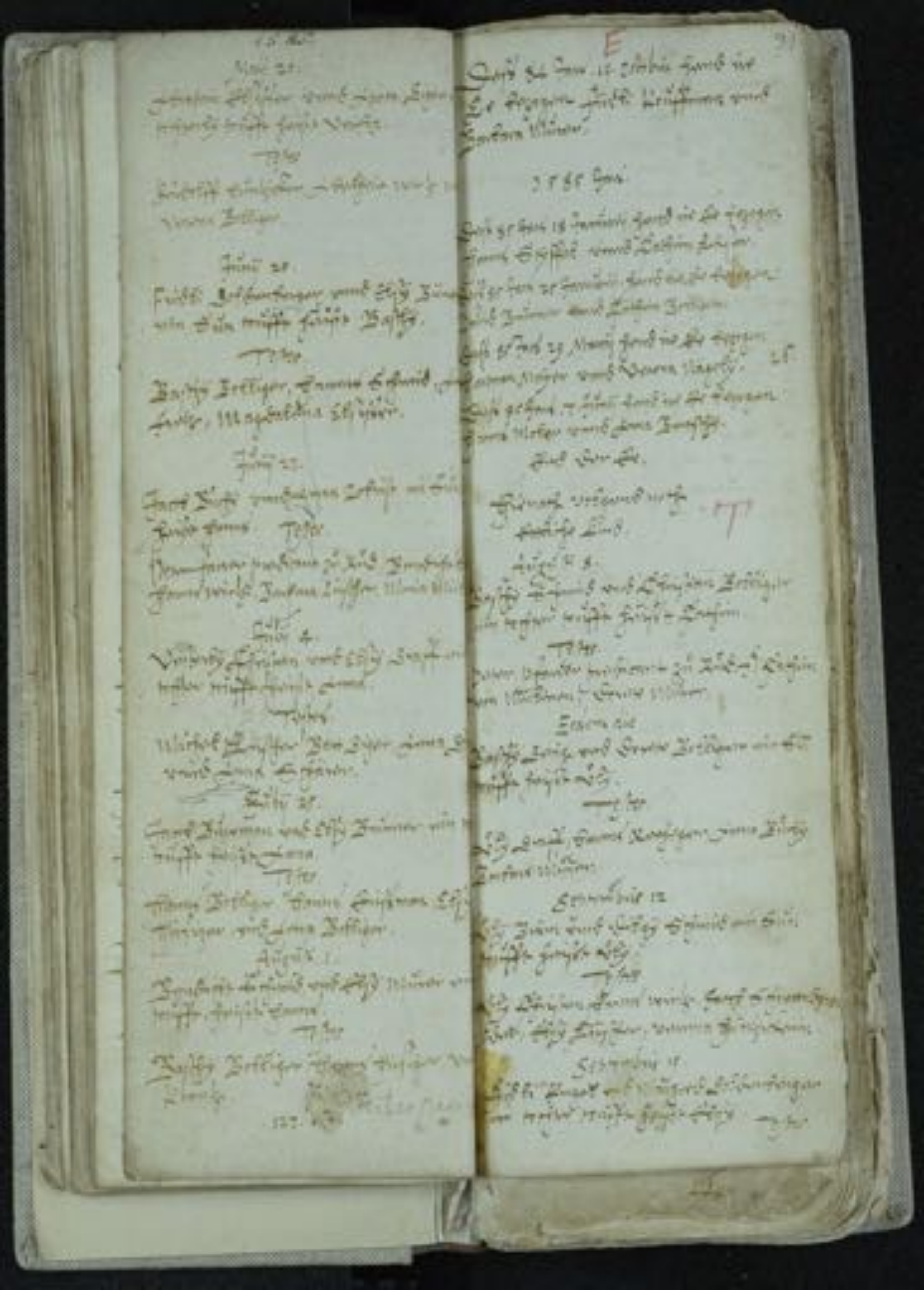

Testes

[illegible]

Eodem die

[illegible] Testes.

[illegible]

Septembris 21.

[illegible] Testes.

[illegible]

Eodem die

[illegible] Testes.

[illegible]

Octobris 8.

[illegible] Testes.

[illegible]

Decembris 5.

[illegible] Testes.

[illegible]

Eodem die

[illegible] Testes.

[illegible]

Decembris 28

[illegible] Testes.

[illegible]

In Summa 138 Kinder teufft

[illegible]

[illegible]

Die [illegible] Kinder [illegible] 1595 [illegible]

[illegible]

Anno 1595 Jar.

Januarii 1.

[illegible] Barbara.

Testes.

[illegible] Barbara [illegible]

Januarii 2.

[illegible] Barbara. Testes.

[illegible] Barbara [illegible]

Januarii 30.

[illegible] Testes.

[illegible]

Eodem die

[illegible] Barbara. Testes.

[illegible] Barbara [illegible] Barbara [illegible]

Februarii 13.

[illegible] Anna. Testes.

[illegible]

Eodem die

[illegible] Testes.

[illegible]

Eodem die

[illegible] Barbara [illegible] ein Sün [illegible] heißt [illegible]. Testes

Hanns [illegible] [illegible] Anna [illegible] [illegible]

Februarii 21

Baschi Bellinger und [illegible] ein [illegible] heißt Baschi. Testes

[illegible] [illegible] Hanns [illegible] [illegible]

Februarii 23

Melchior [illegible] Bertha [illegible] ein tochter [illegible] heißt Anna. Testes

Michel [illegible] [illegible] Bellinger, Anna [illegible] [illegible] Anna [illegible]

Martii 8

[illegible] und [illegible] ein tochter [illegible] heißt Barbara. Testes

[illegible] [illegible] [illegible] Bellinger.

Martii 20

[illegible] und Barbara [illegible] ein [illegible] heißt [illegible]. Testes

Hanns [illegible] [illegible] [illegible] Bellinger.

Eodem die

[illegible] und [illegible] seine hausfrau ein Sün [illegible] heißt [illegible]. Testes

[illegible] Bellinger, [illegible] [illegible] [illegible] Bellinger [illegible] [illegible]

Martii 27

[illegible] und [illegible] ein Sün [illegible] heißt [illegible]. Testes

Testes

[illegible] [illegible] Bellinger, Barbara [illegible] [illegible] [illegible] Barbara [illegible]

Aprilis 3

[illegible] [illegible] und Anna [illegible] ein Sün [illegible] heißt Hanns. Testes

[illegible] [illegible] [illegible] [illegible] [illegible] [illegible]

Aprilis 17

[illegible] [illegible] [illegible] ein [illegible] heißt [illegible]. Testes

[illegible] [illegible] [illegible] [illegible] [illegible] Bellinger, Barbara, am [illegible]

Maii 5

[illegible] pfarr [illegible] zu [illegible] und [illegible] ein tochter [illegible] heißt Maria. Testes

[illegible] [illegible] [illegible] Maria [illegible] und [illegible] [illegible]

Maii 12

Hanns [illegible] und seine hausfrau ein Sün [illegible] heißt [illegible]. Testes

[illegible] pfarr [illegible] zu [illegible] [illegible] [illegible] [illegible] Maria [illegible] [illegible] [illegible]

Maii 15

Hanns [illegible] Anna [illegible] ein Sün [illegible] heißt Hanns. Testes

[illegible] [illegible] [illegible] Bellinger [illegible] [illegible] [illegible] Anna [illegible]

Eodem die

[illegible] [illegible] [illegible] [illegible] ein tochter [illegible] heißt Margreth. Testes

[illegible] [illegible] Hans [illegible] [illegible] Margreth Anna [illegible]

Augusti die 7.

[illegible]

Eodem die

[illegible]

Augusti die 14.

[illegible]

Eodem die.

[illegible]

Augusti die 21.

[illegible]

Eodem die.

[illegible]

Augusti die 28.

[illegible]

Eodem die

[illegible]

Eodem.

[illegible]

Eodem die

[illegible]

Eodem die.

[illegible]

Septembris die 4.

[illegible]

Eodem die

[illegible]

Septembris die 11.

[illegible]

Eodem die

[illegible]

Septembris die 18.

[illegible]

Septembris 25.

[illegible]

Anno 1567

Januarii 6.

[illegible]

Februarii 5.

[illegible]

Februarii 19.

[illegible]

Martii 12.

[illegible]

Martii 26.

[illegible]

Aprilis 30.

[illegible]

Maii 7.

[illegible]

Eodem.

[illegible]

Eodem.

[illegible]

Iunii 11.

[illegible]

Eodem.

[illegible]

Iunii 25.

[illegible]

Septembris 17.

[illegible]

[illegible] 24

[illegible]

[illegible] 1

[illegible]

[illegible] 11

[illegible]

[illegible] 21

[illegible]

[illegible] 1

[illegible]

[illegible] 1755.

[illegible] 20.

[illegible]

[illegible] 4.

[illegible]

[illegible] 5.

[illegible]

[illegible] 12.

[illegible]

Martij 17

[illegible]

Martij 24

[illegible]

Eodem die

[illegible]

Aprilis 7

[illegible]

Aprilis 14

[illegible]

Aprilis 28 [illegible]

[illegible]

Martij 27

[illegible]

Eodem

[illegible]

Aprilis 5

[illegible]

Aprilis 12

[illegible]

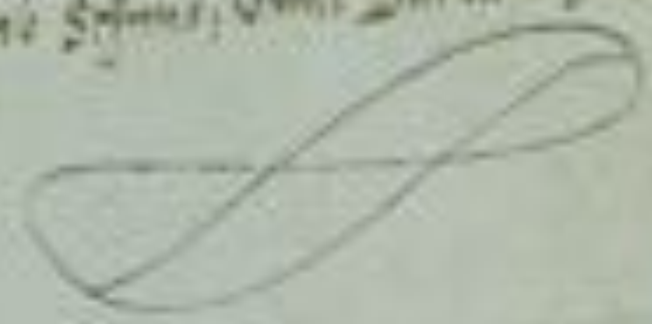

[illegible]

[illegible]

Den 6 tag Decembr. Ao 1588
Jor [illegible] Jacob [illegible] die er
[illegible] ein kind gehabt
[illegible] Gedderberger } die Eheleut
Andreas Nunnigker }

Jacob Das Kind

Hans Kemmigker }
Andreas Bycer } die Zugen
Christian Bellinger }

22. Decembr. 1588.

Johannes Christmann } Eheleut
Anna Kingeren }

Maria Das Kind

Peter Bellinger }
Maria Kemmigker } Zugen
Veronica [illegible] }

1589

Januarius.

Den 1 tag Januarij ein Mägdlein gebo
Christoph Siegmund } die Eheleut
Dorothea Steiner }

Christoph Das Kind

Hans Stirlinger }
Anna Geiß } die Zugen

Den 12 Januarij 89

Caspar Bonnemann } die Eheleut
Christina Bonnemann }

Andreas Das Kind

Hans Bonnemann }
Margretha [illegible] } Freundt
Anna [illegible] } Zugen

Den 1 Januarij 1589.

Jacob Bonnemann } die Eheleut
Christina Bonnemann }

Christina Das Kind

Jacob [illegible] }
Veronica Kemmigker }
Andreas Steiner } Zugen
Anna Geiler }

Den 2 tag Februarij ein Kind gebo
Hans Bellinger } Eheleut
Margretha [illegible]

Hans Das Kind

Jacob [illegible] } Zugen
Margretha Steiner }

Den 1 Januarij 1589.

Jacob Bonnemann } die Eheleut
Christina Bonnemann }

Christina Das Kind

Jacob [illegible] }
Veronica Kemmigker }
Andreas Steiner } Zugen
Anna Geiler }

Den 1 Januarij 1589.

Jacob [illegible] } die Eheleut
Christina Bonnemann }

Christina Das Kind

Jacob [illegible] }
Veronica Kemmigker }
Andreas Steiner } Zugen
Anna Geiler }

Den 2 tag Februarij ein Kind gebo
Hans Bellinger } Eheleut
Margretha [illegible]

Hans Das Kind

Jacob [illegible] } Zugen
Margretha [illegible] }

Anno 8 0

Den 3. Marty ein Kind getaufft

Tias Fischer } die Eltern
Margreth Huffberg

Petter das Kind

Bath Bellinger
Hanns Kißler } Zügen
Christian Bellinger
Madlena [illegible] Zügerin von [illegible]

Item

Hanns Bellinger } die Eltern
Margreth Eßli

Anna das Kind

Ulrich Bergrein
Jorg Schwarzhueber } Zügen
Anna Maria Mayerin
Anna Weny

Den 6 Aprilis 8[illegible]

Hanns Marer
Anna Hoffmann

Fridli das Kind

Fridli Kaufmann } Zügen
Christian Schilley

Den 17. Aprilis das 8[illegible] [illegible]

Fridli Mayer } die Elteren
Anna Benka

Maria das Kind

Hanns Rudolf Schwarzhueber
Samuel Trachsler } Zügen
Frau Maria [illegible]
Margreth Bieteri

Den 2[illegible] Aprilis ein Kind getaufft

Peter Schiffer } die Elteren
Barbara Marer

Samuel das Kind

Samuel Hoffmann } Zügen
Fridli Eißinger
Christian Schilley
Ursula Kinsberg Zügerin

Mey

Den 4 Mey Meyen das 8[illegible] Jar

Fridli Kaufmann } die Elteren
Barbli Marer

Elsbeth das Kind

Benedict Schiffer } Zügen
Elßbeth Hoffmann

Am Sonntag vor Pfingsten den 18 Mey
Meyen

Melcher Marer } die Elteren
Elßbeth Eber

Benedict das Kind

Benedict Mey
Peter Bellinger } Zügen
Maria Gutthirter

Den 26. May ein Kind getaufft

Jacob Hoffmann } die Elteren
Barbli Bellenberger

Jacob [illegible] das Kind

Ulli Bellinger
Agnes Marer } Zügen
Catharina Steiner

Den 2[illegible] Juny das 8[illegible] Jar

Jacob Hunziger } die Elteren
[illegible] Beck

Wolfgang das Kind

Wolfgang Mey
Thomas Kaufman
Elsbeth Greig von Münster

Denn 30. Juni Anno 1589 hat
Felix Schuler } Die Eltern
Eine Gemeingewellen
Marlena Sein Kind
Hans Hannes Christmann
Marlena Schlapfelin } Zugeben.

Denn 13. Juli 1589.
Die Meyer } Eheleuten
Eheleuten Sein Kindes.
Barbeli Das Kind
Hannes Hanßigker
Anna Eber } Zugeben
Barbeli Bollinger.

Eodem.
Benedicht Frommel
Eheleuten Mutter. } Die Eltern
Benedicht Das Kind
Hans Hanßigker des Marpurgers Sohn.
Christoffen Bollinger } Zugeben

Eodem.
Matth Bolly } Die Eltern
Eheleuten Sohnes
Marie Das Kind.
Peter Bollinger
Christoffen Bollinger } Zugeben.
Maria Hanßigkerin von Lengenau.

Denn 27. Juli
Daniel Brauer } Die Eltern
Catharina Bollinger
Jacob Das Kind
Friedli Christmann
Spitzerge Eliset. } Zugeben
Anna Mergentaler

Denn [illegible] Juni
Melchior Christmann } Die Eltern
Barbeli Christmann
Das erst Kind Bergli Barbeli
Bastian Mutzer
Barbeli Bollinger } Zugeben
Barbeli Peter

Das Andere Bergli
Eheleuts
Hans Ostertag
Des Marpurgers Mutter Kindes
Eheleuts Sohn. Zugeben.
Eheleuts Anna Im Engelis

Denn 24 August 1589
Samuel Bollinger } Die Eltern
Barbeli Hinzenberger
Anna Das Kind
Bastian Mutzer } Zugeben
Anna Mergentaler

Denn 12. tag Oktober 1589
Jacob Sigrwangenmeier } Die Eltern
Anneli Brauer
Barbeli Das Kind
Samuel Bollinger des Jungen } Zugeben
Barbeli Bollinger
Eheleuts Sohn Samuel Schulthes Frauen

Denn 19. Oktober 1589
Andreas Jaggeli } Die Eltern
Margreta Kofelin
Anna Das Kind
Peter Bollinger
Eheleuts Christmann } Zugeben
Anna Brauer

Item 26 tag Octobris 1589

Caspar Burgkhardt } die elteren
Christoff Lang }

Maria Sein Weib

Peter Frey der Kornmesser
der Burgkhardt

Maria Meyer
Jacob Mannsberger der Burgkhardt

Item 23 tag Novembris 1589.

Hannß Schifel } die elteren
Margreta Lisler }

Veit Sein Weib

Veit Hunchlicher
Veli Bedinger } Bürgen
Jacob Bedinger

Item 30 Novembris 1589
ist ein Kind getauft

Benedicht Meyerin } Eltern
Catharina Eberlin }

Benedicht Sein Kind

Jeremias Oeglinger Schulmeister
zu Kuestburg

Anna Bragenhiger, des
Hannß Reichel Bragenhiger
Weib frau

Item 7 tag Decembris 1589.

Samuel Erlsheimer } Eltern
Adelheit Wirthin }

Christoff Sein Kind

Hannß Hunchlicher Mayers
Christoff Bedinger der Hannß Bragenhiger
der Weib frau

Christoff Schifel

1590

Imperatus

Ist Sein 18 tag Januarii ein Kind
getauft

Jacob Korb } die elteren
Anna Bilgerin }

Peter Sein Kind

Abraham Schlitter
Peter Frey der Langmesser von
Burckhardtsweil } Bürgen
Anna Bauhlinerin

Item 25 tag Januarii ein Kindlein
getauft

Christoff Biger } die elteren
Anna Zimmerin }

Christoffen Sein Kind

Hannß Wirth } Bürgen
Christoff Bedinger }
Anna Steinerin

Item Sein Kindlein tag

Hannß Jeremias Eberen
Schlosser zu Kuno

Benedicht Sein Kind

Benedicht Schifel
Hannß Wirth der Jung } Bürgen
Christoffen Bedinger

Item 1 tag Februarii ein Kind getauft

Jacob Erlsheimer
Anna N. seine Ehefrau

Catharina Sein Kind

Hannß Wirth der Jung } Bürgen
Jh. Catharina Oeglinerin
Maria Burckhardtin

[illegible]

Anno 1558

Item 7 tag Illemen ein Kind getauft
[illegible] Bettinger } die Eltern
[illegible] Hirsenberger
[illegible] Das Kind
[illegible] Gumbsheimer } Bürgen
[illegible] Bigler
Anna Bettinger

Item 24 tag ein Kind getauft
Hans Bluter } die Eltern
Anna Frantzin
Georg Das Kind
Niclas Bettinger } Bürgen
Elisabeth Schell

Item 1 tag Februar Das Kind getauft
Jacob Bürgi } die Eltern
Anna Fischerin
Christoffel Das Kind
Christoffel Gumbsheimer } Bürgen
Barbli Bürgerin

Item 27 Februar Das Kind getauft
Hans Bequinnen } die Eltern
Christina Bernhart
Fridli Das Kind
Fridli Wagner
Bernhart Bettinger } Bürgen
Catharina Bürgi

Item 10 Januar Das Kind getauft
Hans Schiffel } die Eltern
Margreta Bernhart
Catharina Das Kind
Christoffel Gumbsheimer
Hans Catharina Schiffelin
Christoffel Bär } Bürgen

Item 5 tag Juli Das Kind getauft
Fridli Bettinger } die Eltern
Anna Wurgenbachin
Barbli Das Kind
Barbli Steiner
Margreta Schiffelmannin
Barbli Bettinger und Christina } Bürgen

Eodem
Fridli Bernhart } die Eltern
Barbli Murrey
Fridli Das Kind
Christoph Betting
Anna Brunnin Das grand Kind
[illegible]

Item zu Ende Septemb. Jahr 1590
ein Knabe getauft
Johann Wenig von Rottenburg
Johannes Schmidt } Die Eltern
Maria Gering
Anna das Kind
Samuel Tuchmann } Bürgen
Anna Spengler

Item zu Septemb. das Jahr
Johann Christmann } Die Eltern
Barbara Wurster
Barbara das Kind
Wolfgang Bellinger
Gertraut Gaugler
Maria Magdalena ein Gedächtnis
Pegentium

Item
Die Taufe des Knaben
Hans Wurster } Die Eltern
Maria Wurster
Anna das Kind
Wolfgang Wolf Pfarrer
Anna Elsa } Die Kindsmutter
Daniel Zeller } Der Kindsvater

Item zu Septemb. Im 1590. Jahr
ein Kind getauft
Hans Meyer } Die Eltern
Gangolf Brunner
Samuel das Kind
Samuel Tuchmacher
Samuel Bellinger } Bürgen
Anna Schwarzin

Item zu Septemb. Im 1590. Jahr
ein Kind getauft
Johannes } Die Eltern
Maria Schwarzwälderin
Barbara das Kind
Ein Bauer Schwarz zu Bierlingen
Daniel Bauer } Bürgen
Gottfried Eisele

Item 18 ins Oktober 50
Caspar Engel } Die Eltern
Anna Steiner
Regula das Kind
Johann Gaugerhofer
Regula Gustifey } Bürgen
Barbara Sirlingerin

Item 20 Okt. Die
Jacob Fey } Die Eltern
Julia Burgerin
Caspar das Kind
Hans Johann Gaugerhofer
Caspar Steiner
Margaretha N. das Kind
Item Bedenken

NOVEMBER 1590
Item 1. ins Jahr ein Kind getauft
Philipp Wurster } Die Eltern
Christina Bellinger
Johann Philipp das Kind
Johann Bellinger das Hausgesinde
Barbara Stephanin

DECEMBER 1590
Item 6. ins Jahr ein Kind getauft
Benedikt Schiffer } Die Eltern
Elisabeth Müller
Friedrich das Kind
Friedrich Schiller } Bürgen
Friedrich Wurster
Schiffers Jungfrau

1591

Januarius

Item 12 tag Januarii ein Kind geboren

Samuel Müller } Eltern
Barbara Müller

Catharina das Kind

Hans Bär
Jt. Catharina Schneiderin } Bürger
Margaretha Brandt

Item 25 Januarii 1591 Jahr

Hans Müller } die Eltern
Elisabetha Müller

Jacob das Kind

Jacob Bergmüller
Susanna Weiß Hafnerin } Bürger
Jacob Bergmüller

Februarius

Item 11 tag Februarii ein Kind geboren

Hieronymus Müller } Eltern
Barbara Müller

Hans das Kind

Hans Kaiser
Jt. Elisabetha Schneiderin } Bürger
Hans Kaiser

Item 21 tag Februarii 1591 Jahr

Gottlieb Brunner } Eltern
Anna Brunnerin

Anna das Kind

Ulrich Zellinger
Jt. Anna Hafnerin } Bürgerin
Anna Zellinger

Item

Benedictus Müller } Eltern
Barbara Müllerin

Peter das Kind

Peter Schneider
Peter Schneider } Bürgerin
Anna Kirchner

Item 25 tag Februarii ein Kind geboren

Jacob Müller } die Eltern
Elisabetha Müller

Jacob das Kind

Jacob Bergmüller
Jt. Maria Bergmüllerin } Bürgerin
Jacob Bergmüller

MARTIUS

Item 25 tag Martii / war Mariae Verkündigung ein Kind geboren

Benedict Brunner } die Eltern
Elisabetha Müller

Benedict das Kind

Friedrich Hofmann
Jt. Friedrich Schneider } Bürgerin
Anna Kirchner

Item 25 tag Martii Palmtag

Michael Bäumlein } Eltern
Barbara Baumannin

Elisabeta das Kind

Benedictus Müller
Jt. Elisabeta Bäumlerin } Bürgerin
Margaretha Bäumlin

Item 27 tag Aprilis 1591 Jahr ein Kind geboren

David Brunner } die Eltern
Catharina Zellinger

Anna das Kind

Samuel Trenkner
Jt. Margareta Sieglin } Bürgerin
Jacob Gottfried Bergmüller

Marcus 1591

Denn 2. tag Meyens ein Kind getauft
Fridli Meyer } Die Eltern.
Anna Gerberin
Bastli sind Gut
Hans Tax
Hans Stifer } Zugen.
Catharina Eggliin.

Uff Denn 9. tag Meyens ist kommen
Hannes Bollinger } Die Eltern
Barbeli Schmidlin
Bastli sind Gut
Peter Hans Conrad } Zugen
Fridli Rott
Anna u. sind Zuller Hans Fischer.

Denn 16. May anno 91
Martin Engel } Eltern
Margreta Berig
Elisabeth sind Gut
H. Wolffgang Mey
f. Catharina Eggliin
Samuel Teuffer } Zugen

Uff Denn 30. Pfingstag anno 91
Rudi Meiss } Die Eltern
Gertrud Bollinger
Anna sind Gut
Hans Baumann
Christian Müller } Zugen
Anna fon Berg

Uff Denn 27. Juny 91 anno
Fridli Christman } Die Eltern
Anna Steiner
Bastli sind Gut
Hans Meier Wolffgang Schmidt
Margreth Steiner } Zugen
Bastli Schmidt

Uff Denn 11. July ein Kind getauft
Hans Jacob Bürgisser } Die Eltern
Anna Feninger
Wlarä Sind Gut
Hans Trogner
Wlarie Stifer } Zugen

Augsten.

Abraham Burgisser
Margreth Reisdorin
Bastli sind Gut
H. Wolffgang Mey } Zugen
Bastli Christman
Bastli Gysbrecht

Juny
Jacob Bregenzbucher } Eltern
Elisabeth Stifer
Bastli Gut sind
H. Fridlin Mey
Hans Trogner } Zugen
Bastli Gurtlisser

Uff Denn 5. tag August 91 anno
Rudi Bollinger } Die Eltern
Bastli Feldenstegin
Bastli sind Gut
Jacob Meier } Zugen
Anna Gerhusmann

September
Denn 1. tag September Sind 91
Jacob Christmann } Eltern
Bastli Bollinger
Hans sind Gut
Hans Kiegl
Felix Steiner } Zugen
Bastli Meier

Denn
Hans Baumann } Eltern
Elisabeth Stifer
Jacob sind Gut
Jacob Meier } Zugen
Rudi Gurtlisser
Margreta Dorin

Item zu Lapetit Georgi

Sebastian Christian } Eltern
Anna Margaret

Sebastian Das Kind

Hans Gregorius Marie
Bernhardt Christoff } Zeugen
Margarete Dörinen

Item

Hans Holzinger } Eltern
Barbel Nolinger

Catharina Das Kind

Daniel Müller } Zeugen
Catharina Steiner
Maria Christina

Item zu Sptemb.

Christoff Müller } Eltern
Anna Maul

Jacob Das Kind

Jacob Greiwackwalter } Zeugen
Hans Zeisinger
Barbel Rot

Item Christian tag Septe. 1591. Jar

Georg Bellinger } Die Eltern
Anna Hanßgerlin

Georgen Das Kind

Hans Trachsler } Die pradigkinder
Rüdlin Hirlinger } Zeugen
Elisabeth Barin Wilmard Frauen zu
Wachsenau

Item zu 26 tag Decemb. Jar Ann

Lodwigs Jerongsalle } Eltern
Barbel Rot

Hanns Das Kind

Christoff Hanßgerlin } Zeugen
Hanns Clewers
Anna Sigelsmannin

Item 5 tag Januarij als Christ

Hans Georg } Die Eltern
Barbel

Christian Die Eltern

Georg Das Kind

Gall Bär } Zeugen
Elisabeth } Die Christoff Gandes Frauen
Anna Siegelmannin

Item zu Januarij

Jacob Hüwinger } Eltern
Veronica Eberli

Hanns Das Kind

Hanns Kaufmann } Zeugen
Claus Christoffen von } Münster
Maria Müllerin

Item 6 tag Hornungs

Caspar Engel } Die Eltern
Anna Metzinger

Jacob Das Kind

Jacob Fey } Zeugen
Hanns Feyen von Buchsgau
Catharina Müllerin des Hanns Müller Tochter
von Buchsgau

Item Wyter

Balz Bellinger } Eltern
Anna Mungentgeler

Maria Das Kind

Abraham Eh[illegible] } Zeugen
Maria Hirschwalderin
Dorothea Mürin

Alle am letzten Sontag

Balthas Schmer } Eltern
Christina Bellingerin

Hannsen Das Kind

Hanns Trachsler } Zeugen
Barbel Hanßgerlin

Item 13 tag Hornungs ein
kind geboren
Jacob Bernhardt } Eheleut
Gretgen Schultheiß
Jacob das kind
Jacob Müller } Bürger
Samuel Creutzer
Dorothea Bellinger

Item 5 tag Merts sind die Jud.
Jacob Müller } Eheleut
Veronica Christmann
Anna das kind
Jacob Schwangwerer } Bürgerin
Barbel Pfeiffer
Anna Kirchgrun

VA Item 25 tag Merzens ein
ein knab geboren
Fridli Christen } Eheleut
Maria Christman
Abraham das kind
Balli Jac. } Bürgerin
Hans Grüchlin
Mary Frank

Item 2 tag Aprellen ein
Samuel Bellinger } Eheleut
Barbli Singenberger
Jacob das kind
Jacob Schwangwerer } Bürgerin
Margreth Dörin

Item 9 tag Aprellen ein
Jacob Müller } Eheleut
Veronica Frank
Veronica das kind
Fridli Jac. } Bürgerin
Mary Bellinger
Barbel Rem

Item 17 Aprellen ein kind
Dieboldt Rudi } Die Eheleut
Christina Schuler
Maria das kind
Balli Bellinger } Gutsherrn
Christoffel Bellinger
Maria Gnädigkeit
Barbli von Mülhausen } Jungen

Item 23 Aprellen ein kind
Samuel Christmann } Eheleut
Adelgen Zwirkin
Margreth das kind
Balli Jac. } Bürgerin
Margreth Dörin
Barbel Pfeiffer

VA Item 30 tag Aprellen
Melcher Bellinger

Item 17 Mag vff d. Pfingstag
Jacob Christman } Sen. George
Anna Lisin } Eheleut
Barbli das kind
Hans Breitschwert Wirt } Bürgen
Barbel Lupper
Anna Wirthin

Hans Schifer Nun hat ein Lust
ein Dochter Sebastian Geiste
Lucy Fritz } Bürgen
Apolonia Holtzschuher
Anna Mangentgaly

Ist dem 21 May anno 92
Ehrwürdiger Wolfgang Mergenthaler
Pfarrer Annagarten Eheleuthen
ein Kind getauft
Heißt Anna Maria
Der Vater Walcher von Zeffingen
Die Mutter Anna von Laufenburg gebürtig
Gevatter Catharina von Diessbach
Jungfrauw Catharina von Diessbach
Zeugen eines Jahrs

Item 4 tag Juny anno 92.
Bernhart Eichmann } Eheleuth
Barbli Blumeli
Verena Das Kind
Caspar Jäggi von Thierachern } Bürger
Bernhart Meyer
Verena Lüthi von Wellenwil

Item 11 Juny 92
Hans Eichmann } Eheleuth
Maria Hagenwachs Wittwe
Anna Das Kind
Caspar Stiel } Bürgen
Anna Mergenthaler
Barbli Schiffer

Julius Heumonath 92
Item Sonntag 10 Julii
Niklaus Stiel } Eheleuth
Margreta Dennen
Maria Das Kind
Heinrich Meyer } Bürgen
Maria Meyer
Maria Eichmann

Item 9 tag July anno 92
Hans Bollinger
Margreta Bollinger Eheleuth
Anna Das Kind
Bernhart Gremiger } Bürgen
Anna Grech

Augstmonat
Item 21 Aug anno 92 ein Kind getauft
Bernhart Stiel } Eheleuth
Elisabeth Bütler
Margreta Das Kind
Balthasar Meyer } Bürgen
Margreta Graph
Maria Frey

Item 27 August anno 92 ein Kind getauft
Jörg Schlegel } Eheleuth
Barbli Schlendersey
Fridli Das Kind
Hans Lindinger } von Landiswil
Elsbeth Steiner } Bürgen

Septembr
Item 9 tag getauft dem
Hans Bollinger } Eheleuth
Barbli Feberberger
Margreta Das Kind
Bartli Zur Kombe } Bürgen
Margreta Kombe
Anna Maria

Item 24 September anno 92
Bernhart Gremiger } Eheleuth
Elisabeth Meyer
Fridli Das Kind
Fridli Schlienberger } Bürgen
Hans Das Bartli Zur Kombe
Elisabeth Steiner

October 25 92

Item 8 tag Oktober ein Kind getauft

David Brunner } Eheleute
Catharina Zellinger

Friedl das Kind

Friedl Bellenberg
Hans Zimmiger } Bürgen
Barbel Pfetter

Item

Hans Bürgi } Eheleute
Dorothea Summerin

Anna das Kind

Heinrich Gunthiser
Frau Annagatha Sigelmannin } Bürgen
Anna Wirthin

Uff Sonntag 28 Oktober Anno 92

Fridli Bernpolz
Anna Felmann } Eheleute

Heinrich das Kind

Heinrich Gunthiser
Barbely Kun } Bürgen

Item

Jakob Bürgi } Eheleute
Anna Wüthrich

Adam das Kind

J. Wolfgang Zeller
Adam Rinthiser
Margretha Schmidt } Bürgen

Item 29 Oktober Anno 92

Ulli Meyer
Elsbeth Dorfer } Eheleute

Barbeli das Kind

Bernhart Bergholz
Barbel Gunthiser
Barbeli Lüthiger } Bürgen

NOVEMBER

Item 5 tag November hat 29 gen. Sel.

Samuel Trochner
Ursula Rüpfer } sie Eheleute

Maria das Kind

Hans Heinrich Augsburger predigkhaus 32
Frau Maria Meyin geborne Degerin
Frau Annagatha Meyin geborne Sigel
Hannin. Sie Bürgen

Item 19 tag gleichen Anno 92

Adam Stifel } Eheleute
Anna Brem

Brema das Kind

Balthasi Maurer
Frau Annagatha Sigelmannin
Brema Frentzy } Bürgen

Upon 25 tag November Anno 92

Jacob Bürgi } Eheleute
Anna Schiffmann

Jacob das Kind

Fridli Müller
Hans Bryenbühl
Veltin Hüwinger } Bürgen

Uff Sonntag 17 Decembris Anno 92

Valentin Lindiger
Veronika Pfenlin } Eheleute

Barbely das Kind

Fridli Bellinger
Rosalia Gunthiser
Barbeli N. des Kirchmeiers Gunthers Tochter

Item 26 Decembris ein Kind getauft

Heinrich Maurer
Elsbeth Aue } Eheleute

Henni das Kind

Hans Gunthiser
Frau Annagatha Sigelmannin
Veltin Heilmannin
Sie Bürgen

Den 24 Decemb. anno 92
Christoph Müller } Eltern
Anna Wurst }
Anna das Kind
Hannes Bellinger } Bürgen
Anna Weich }
Jacob Rott }

Ist dem Kasten ins Decemb. 92
Bernhardt Müller } Eltern
Barbly Peter }
Casper das Kind
Casper Neuhaus } Bürgen
Adam Schiff }
Margreth Krauß }

1595

Den 19 ins Jenners ein Kind getauft
Peter Keller } Eltern
Elisabeth Trostburg }
Samuel das Kind
Samuel Bellinger } Bürgen
Veit Fischer }
Anna Keller }

Den 21 ins Jenner 1593 ist
Abraham Bürgel } Eltern
Margreth Keisel }
Anna das Kind
Hannes Bering } Bürgen
f. Annaginga Sigelmann }
Anna Kraßmann.

Bei welchem Tag und Jahr 28 ins Jenner Anno 1593 Jahr sein Kinder sind getauft worden und begrib sich der Herr Christ Leonhard von Lenkheim Junker Angsburg Von Eckers

Dem Hannß Würgler genannt Keßler wurde einen Wiederkäufer

Das fünfte Geistl. Daniel Jäger Junker Wolfgang Ulrich Von Pfeffer Rittgerin.

Das andere Geistl. Hannßfrau Jäger Der Leonhardt Rudolph Leyer Vnnd Frau Annaginga Sigelmann

Das Dritte Geistl. Verena von 6 Jahren alt Jägerin Hannß Hinkhofer Vnnd Catharina Steinberg ein Kind

Den 18 Hornigs Anno 93
Matheus Aerin } Eltern
Sevenge Bellinger }
Matheus das Kind
Adam Leuchtenmann } Bürgen
Abraham Singer }
Barbly Müller }

MARTIUS
Den 4 ins Merzens ein Kind getauft
Veit Bellinger } Eltern
Anna Frankhiser }
Daniel das Kind
Matheus Müller } Bürgen
Barbly N. des Eisgmeiers Hausfrau Berger

APRILIS

Jerg Spranger } Altermann
Ulrich Hering

Hans Das Kind

Freitag Müller
Hans Fig der Lechmüller } Bürgermeister
Anna Schmidmeisterin

Dom 5 ing AUGUSTI

Balth Bulinger } Altermann
Anna Margentzgeberin

Ulrich Das Kind

Ulrich Engelmann
Freitag Schmidmeisterin } Bürgermeister
Catharina Steiner

Dom 5 ing Septembris anno 97

Jacob Kaufmann } Altermann
Christina Eisenhofer

Freitag Das Kind

Hans Hering
Freitag Müller } Bürgermeister
Veronica Geiger

Freitag

Johann Christman
Barbara Mayer

Ulrich Das Kind

Ulrich Bulinger
Veronica Schlier } Bürgermeister
Anna Sigelmann

OCTOBER

Dom 21 Octobris Anno 97

Lucas Engel } Altermann
Anna Cadeczing

Freitag Das Kind

Freitag Müller
Jerg Sunder Müller } Bürgermeister
Veronika Bulinger } die [illegible]

NOVEMBER

Dom 18 Novembris Anno 97.

Wolffgang Ulrich } Altermann
Anna Angsbacherin

Nester Das Kind

Burkhart Von Gallingen
Barbara Meyerin } Bürgermeister
Anna Glaz

1 5 9 7

Januar

Dom 17 Januarij die Kindmagd

Hieronymus Kunhofer } Altermann
Christoph Bürg

Hans Das Kind

Hans Keller
Jacob Sigmannswalder } Bürgermeister
Anna Angsbacherin Sigelmannin

Dom 10 ing Januarij die Kindmagd

Fridl Christoff } Altermann
Maria Christmann

Freitag Das Kind

Wolfgang Ulrich
Margreth Grauh } Bürgermeister
Barbara Pettenj

Item 27 January hat 37

Balthasser Christman } Eltern
Anna Angerer

Jacob das Kind

Jacob Sigmarshualer
Samuel Thorgrier } Bürgen
Hans Annengater Sigmarshauser

Item den selben tag taufft

Bendigs Tafel } Eltern
Cyriacus Bäter

Rüdolff das Kind

Rüdolff Christman
Bily Zellinger } Bürgen
Jörgen Mayer

FEBRVARIVS.

Item 10 Hornung ein Knaben
Kind getaufft

Hannes Conrads } Eltern
Jörgen Meyer

Anna das Kind

Anna Oster
Anna Christman } Bürgen
~~Bernhart Christman~~
Samuel Trongrier

Item ein Hornung

Jörgen Bürgi } Eltern
Ita Kün

Adam das Kind

Hans Adam Schifer
Adam Weirich } Bürgen
Bernhart Peter

MARTIVS.

Item 7 tag Merzens ein Kind getaufft

Hannes Meiner } Eltern
Margret Conrad

Meiger das Kind

M. Hannes Christman
Meiger Zellinger } Bürgen
Margret Hong

Item 10 tag Merzens 1597

Hannes Goldenberg } Eltern
Jorgen Mangang

Anna das Kind

Jörgen Zellinger
Anna Mangenberg } Bürgen
Georg Meier

Item 17 Merz ein Kind getaufft

Vlrich Rumpler } Eltern
Ulrich Schwenman

Veny das Kind

Jörg Schwenman
Veny Steiner } Bürgen
Regula Gunthart

Item 5 April 97 ein Kind getaufft

Jacob Zellinger } Eltern
Emerin Steiner

Maria das Kind

Hans Wolfgang Mez
Maria Sigmarshauser } Bürgen
Anna Mangenberg

Aprilis 1597

Item 7 tag Aprillens ein Kind getauft

Jörg Haupman } Eltern
Barbel Bleiner

Adam das Kind

Jörgen Kering
Georgen Eltgeser } Bürgen

Item 24 Aprillens ein Kind getauft

Jacob Sigmarshauser
Barbel Steinmerin } Eltern

Anna das Kind

M. Hannes Christman
Bally Zellinger } Bürgen
Georg Mayer

Ist dem 6. Pfingstag den 10. wurd ein Kind getauft. Dem
Jacob Meyer } Eltern.
Verena [illegible]
Gannt das Kind
Gannt Seller
Fridli Fisser } Bürgen
Ulrich Zollinger

Dem 2. aus Juny anno 94.
Hans Zollinger } Eltern.
Barbli Eichenberger
Gannt das Kind
Bastli Meyer
Anna Stahlin } Bürgen
Hans Steiner

Ist dem 18. Juny ist wurd
Georgius Kind getauft.
Abraham Burger } Eltern
Anna [illegible]
Maria das Kind
Ist Hundsicker
Maria [illegible] Spreng

Julius 1554.
Dem 7. aus July wurd ein Kind
getauft.
Gannt Meyer } Eltern
Verena [illegible]
Jacob das Kind
Jacob Steiner } Bürgen
Verena Ruhsen die [illegible]

Eltern
Melcher Bürgi } Eltern
Salome Babin
Melcher das Kind
Gannt Hunzikerin } Mumpart
Gabriel [illegible] } Bürgen
Anna Stahlin

Dem 10. Sept. anno 94
Melcher Zollinger } Eltern
Regula Grimsicker
Anna das Kind
Fridli Meyer } Bürgen
Anna Wurgenthaler
Anna [illegible]

Eltern das
Jacob Rudi } Eltern
Margreta Burgi
Jacob das Kind
Jacob [illegible] } Bürgen
Adam Wirth
Annegeta Wegin

Dem 20. Octob. anno 94
Hans Zollinger } Eltern
Anna Lowenberg
Margreta das Kind
Lienhard Engel } Bürgen
Anna Wurgenthaler
Margreta Steiner

Dem 27. Octob. Anno 94
Hans Zollinger } Eltern
Barbli Eichenberger
Barbli das Kind
Bastian Meyer } Bürgen
Barbli Steiner
Christen die [illegible] Frau

NOVEMBER
Dem 17. November ist 1554
Bastian Zollinger } Eltern.
Anna Nuthirdey
Gannt das Kind
Gannt Meyer } Bürgen
Gannt Seller
Barbli Frumer

Am Sonntag 29 November anno 99

Hans Schlinger } Eltern
Anna seine Hausfrau

Hans das Kind

Lienhart Greting } Bürgen
Jacob Hauptleder

Item

Andreas Maurer } Eltern
Anna Weberin

Anna das Kind

Hans Bärtschi } Eltern
Anna Christen

DECEMBER 1599

Item 1 tag Decemb ein Kind geboren

Bastian Meyer } Eltern
Verena Mayer

Jacob das Kind

Jacob Grimmenstetter } Bürgen
Jacob Bernstein der Jung
Daniel Bernstein

Item 7 Decemb ein Kind geboren

Friedli Maurer } Eltern
Anna Schlinger

Anna das Kind

Rudolf Lutzer } Bürgen
Jagner Gunzinger
Andreas Weber

Item 22 tag Decemb

Fridli Christinger } Eltern
Maria Grimmenstetter

Fridli das Kind

Samuel Zwerkuser } Bürgen
Fr. Annagasse Sigelmann

Am Sonntag 1 tag Januar anno 99

Andreas Burgser } Eltern
Margreta Leisavin

Hans das Kind

Hans Peter von Rudolfswil
Hans Lauwenstein
Rudi Jagner von Schalenwil
Jagner Hauptmann } Bürgen

Item 21 Juli anno 99

Hans Schlinger } Eltern
Barbeli Federgessen

Hans das Kind

Rudolf Christen } Bürgen
Hans Bergstalter
Barbeli Rott

AUGUSTUS Anno 99

Am Sonntag ein Kind geboren

Jacob Burkhart } Eltern
Elsbeth Brennwald

Bastian das Kind

Bernhart Grimm } Bürgen
Bastian Maurer
Mathyas Grimmenstaub

SEPTEMBER

Item 1 sept ein Kind geboren

Melchior Christen } Eltern
Barbeli Christinen

Bastian das Kind

Bastian Maurer } Bürgen
Bernhart Tschudi
Jagner Wilhelm der junge

Am Sonntag 1 tag September Anno 99

Hans Hüttinger } Eltern
Verena Bolsen

Elsbeth das Kind

Bastian Stangenberg } Bürgen
Jagner Brunnen
Hans Federgessen

Item den 8 September 94

Hans Steiner } Eltern
Anna Steiner
Anna Sein Kind

Hans Trechsler } Bürgen
Anna Eigelsheimerin
Regula Frey

Item genielten mit einer tochter

Jörg Bernstiel } Eltern
Anna Steiner
Christina Sein Kind

Balthasser Mark } Bürgen
Elsi Schwengeli

Item Ulrichen den 30 September

Ulrich Meyer } Eltern
Elsbeth Meyer
Ulria Sein Kind

Hans Jäger } Bürgen
Ulria Meyerin

Anna Ritter

OCTOBER

Item 1 Oct. Anno 94 ein Kind gestorben

Ludwig Goldenberg } Eltern
Anna Schenkel
Veli Sein Kind

Veli Zellinger } Bürgen
Margret Strumenmeier

Den 1 November mit ein Kind in einem welschen Bacher getauft

Hans Stuffler } Eltern
Veronica Rigeling
Antoni Sein Kind

Hans Zwirl } Bürgen
Elsbeth Gremmelin
Veli Zellinger

Item den 5 November

Item den 15 November ist ein Kind getauft worden

Jörg Steinmann } Eltern
Anna Steinmannin
Anna Sein Kind

Hans Steinmann } Bürgen
Anna Schuler
Rudolf Schuler

Item den 19 November Sind 95 Jahr

Hans Sinberger } Eltern
Veli Bechler
Anna Sein Kind

Jörg Kaufmann } Bürgen
Anna Säuberegg

Item den 26 November 95 Jahr

Jörg Guldinfuter } Eltern
Elsbeth Jäger
Veli Sein Kind

Hans Segmatschwiler } Bürgen
Veli Steinmann
Rudi Fischer

Item

Jörg Kaufmann } Eltern
Christina Eigelsheimerin
Anna Sein Kind

Rüdi Eisenmann } Bürgen
Maria Guldinfuter
Anna Meyer

Ist den 3 tag Hornungs des Jar

Rüdolff Vogel } Eltern
Verena Zimmerman

Anna das Kind

Jacob Oberwangerer
Anna Margreta Siegelmannin } Bürgen
Anna Fry

Ist den 30 tag Merzen des Jar

Johannes Vogel } Eltern
Barbel Vollinger

Jörg das Kind

Jörg Wirth
Simon Conrad } Bürgen
Barbel Rott

Ist Palming den 17 Aprellen Jar

Jacob Christman } Eltern
Barbel Schwartzinger

Abraham das Kind

Hans Vollinger
Abraham Kramer } Bürgen
Christian Mülner

Den 27 Aprelis ist Jar

Jörg Vogel } Eltern
Anna Berg

Berg das Kind

Bonifacius Berg
Hieronymus Conradt } Bürgen
Anna Brüm

Den 11 Mey des Jar

Caspar Hagel } Eltern
Anna Steinerin

Caspar das Kind

J. Christoffen Mey
Balthasar Maier } Bürgen
Regula Brunnhofer

Den 18 Mey des Jar

Bernhardin Schifel
Elisabeth Dölly } Eltern

Bernhardt das Kind

Rüdolff Christman
Bartel Stetter } Bürgen
Bartel Bernigstaff

Den 29 Juny des Jar

Jörg Schwenger } Eltern
Gloria Berinin

Veronica das Kind

[illegible] [illegible] [illegible]
[illegible] getaufft worden
[illegible] Abraham [illegible]
[illegible] [illegible] [illegible]
1595.

Den 27 July ein kind taufft [illegible]
[illegible] [illegible] [illegible]
[illegible] Hans [illegible] [illegible]
Ulmer [illegible] [illegible]
Das kind [illegible]

5 Augusti einn kind taufft
Andreas [illegible] } [illegible]
[illegible] Ulmer }
[illegible] das kind
[illegible] [illegible]
Jacob } gfatter
Catharina [illegible] }

10 Augusti
[illegible] } [illegible]
[illegible] }
Jacob das kind
Jacob [illegible] }
Balthasar [illegible] } gfatter
[illegible] }
Margaretha [illegible]

31 Augusti
[illegible] } [illegible]
[illegible] }
Hans das kind
Hans Ulmer }
[illegible] } gfatter
~~[illegible]~~
Anna [illegible] [illegible]

[illegible]
[illegible] } [illegible]
[illegible]
[illegible] das kind
[illegible] } [illegible]
[illegible]

Wintermonat
[illegible] [illegible] [illegible]
[illegible] [illegible] 1595
[illegible]
Zeugen { Wolffgang Ulm[illegible]
Caspar [illegible]
Ursula Barner

5 Novembris dem [illegible] [illegible]
[illegible] ein kind taufft heist [illegible]
Zeugen { Hans Wolffgang Ulm[illegible]
[illegible]
[illegible] [illegible]

7 [illegible] Dem [illegible] [illegible]
[illegible] ein kind taufft heist Jacob.
Zeugen { Jacob [illegible]
[illegible] [illegible]
Anna [illegible]

14 [illegible] Dem [illegible] Ulmer
und [illegible] [illegible] ein kind
taufft heist [illegible]
Zeugen { Conrad [illegible]
[illegible] [illegible]

1596 Jenner
[illegible] 18 Dem [illegible] Ulm[illegible] [illegible]
ein kind taufft heist [illegible]
Zeugen { [illegible] Ulmer
Hans [illegible]
Margaretha [illegible]

Martius MARTIUS
7 Dem [illegible] [illegible] und [illegible]
[illegible] ein kind taufft heist [illegible]
Zeugen { Jacob [illegible]
Anna [illegible]

14 Dem [illegible] [illegible] [illegible]
[illegible] Barbara Ulmer ein kind taufft
heist Jacob.
Zeugen { [illegible]
Anna [illegible]

Zeugen

+ Die Apostel.

Zeugen

Zeugen

Zeugen

Zeugen

15 Apostel.

Zeugen

9 Mai.

Zeugen

Zeugen

Zeugen

Zeugen

Zeugen

17 Juni.

Zeugen

1597

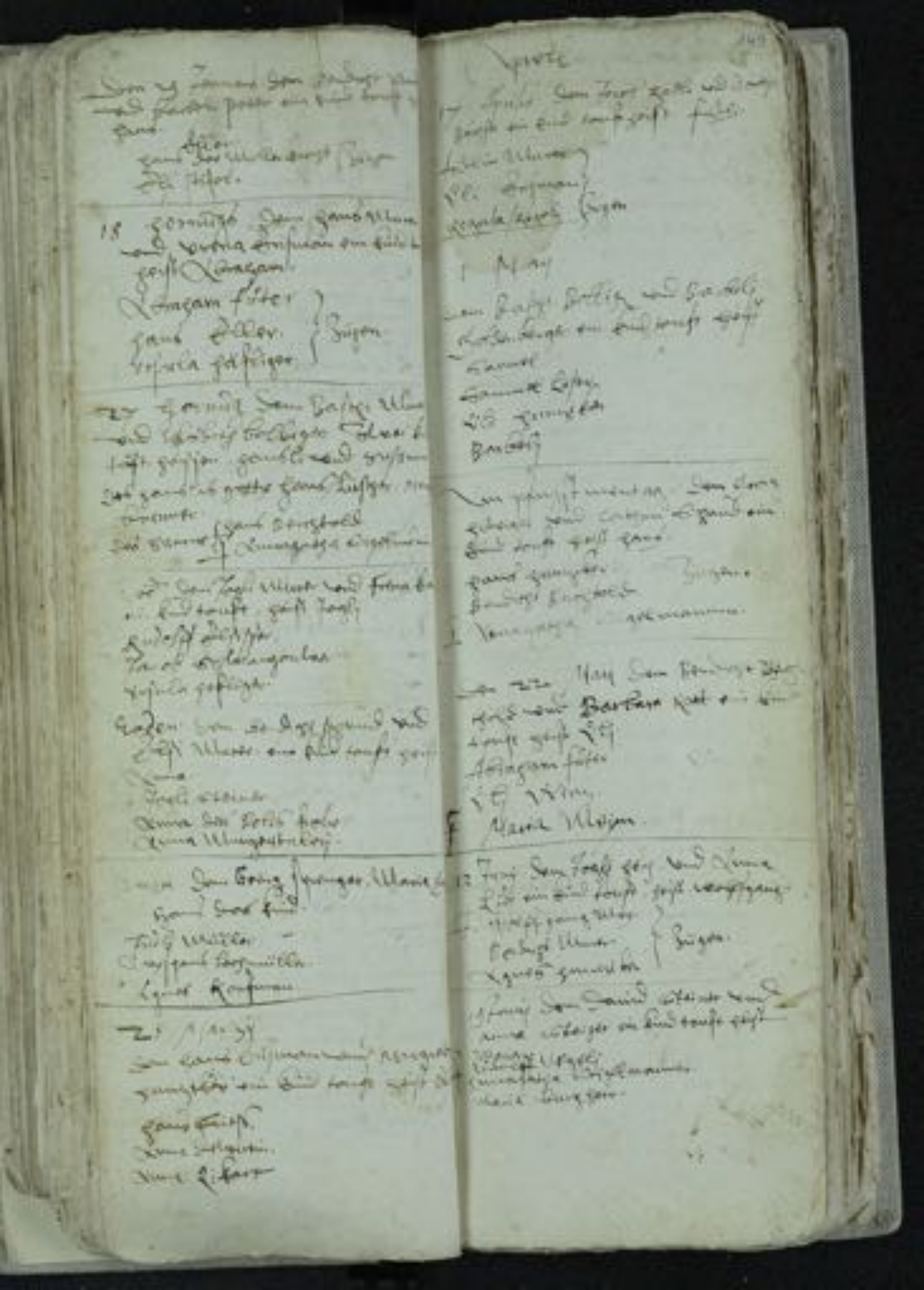

26 Junij Dem Hans Ulmer [illegible] ein kind toufft heist Jacob
Hans Bolliger
Christoph [illegible]
Verena Bolliger

28 Junij Dem Marti Kessler und [illegible] [illegible] ein kind toufft heist Barb[ara]
Albrecht [illegible]
[illegible] Bolliger
Barbara [illegible]

3 Julij Dem Jörgli [illegible] und [illegible] [illegible] ein kind toufft heist Abraham
Wolffgang Ulmer
Abraham [illegible] } Zügen
Anna [illegible]

10 Julij Dem Hans Bolliger und [illegible] [illegible] ein kind toufft heist
Christina
Jörgen [illegible] } Züg
Barbara [illegible]

17 Julij Dem [illegible] [illegible] [illegible] ein kind toufft heist Anna
Hans [illegible] } Zügen
Anna Ribart
[illegible] [illegible]

24 Julij Dem [illegible] [illegible] und [illegible] ein kind toufft heist Anna
Hans Ulmer
Anna [illegible] } Zügen
Margret [illegible]

21 Augusti Dem [illegible] [illegible] ein kind toufft heist Anna
Wolffgang Ulmer
Anna Ribart } Zügen
[illegible] [illegible]

[illegible] [illegible] [illegible]
Den 9 [illegible] Dem [illegible] [illegible] ein kind toufft heist Hans
Hans [illegible]
[illegible] [illegible]
Barbara Roth

[illegible] Dem Hans Bolliger und [illegible] ein kind toufft heist Anna
[illegible] [illegible] } Zügen
Anna [illegible]

Den 20 [illegible] Dem Fridlin [illegible] und Ursula Kessler ein kind toufft heist Bendicht
Bendicht [illegible] Ulmer } Zügen
[illegible] [illegible]

Den 27 [illegible] Dem Jörgli [illegible] [illegible] ein kind toufft heist [illegible]
[illegible] [illegible]
Barbara [illegible]
[illegible] [illegible]

[illegible]
Dem Melcher Ulmer und [illegible] ein kind toufft heist Hans
Wolffgang Ulmer
Hans [illegible] } Zügen
Christina Bolliger

1 5 [illegible]

Den 24 [illegible] 1 5 [illegible] Dem [illegible] [illegible] und Anna [illegible] ein kind toufft heist Melcher
Melcher [illegible], [illegible] Ulmer
[illegible] [illegible]

[illegible]

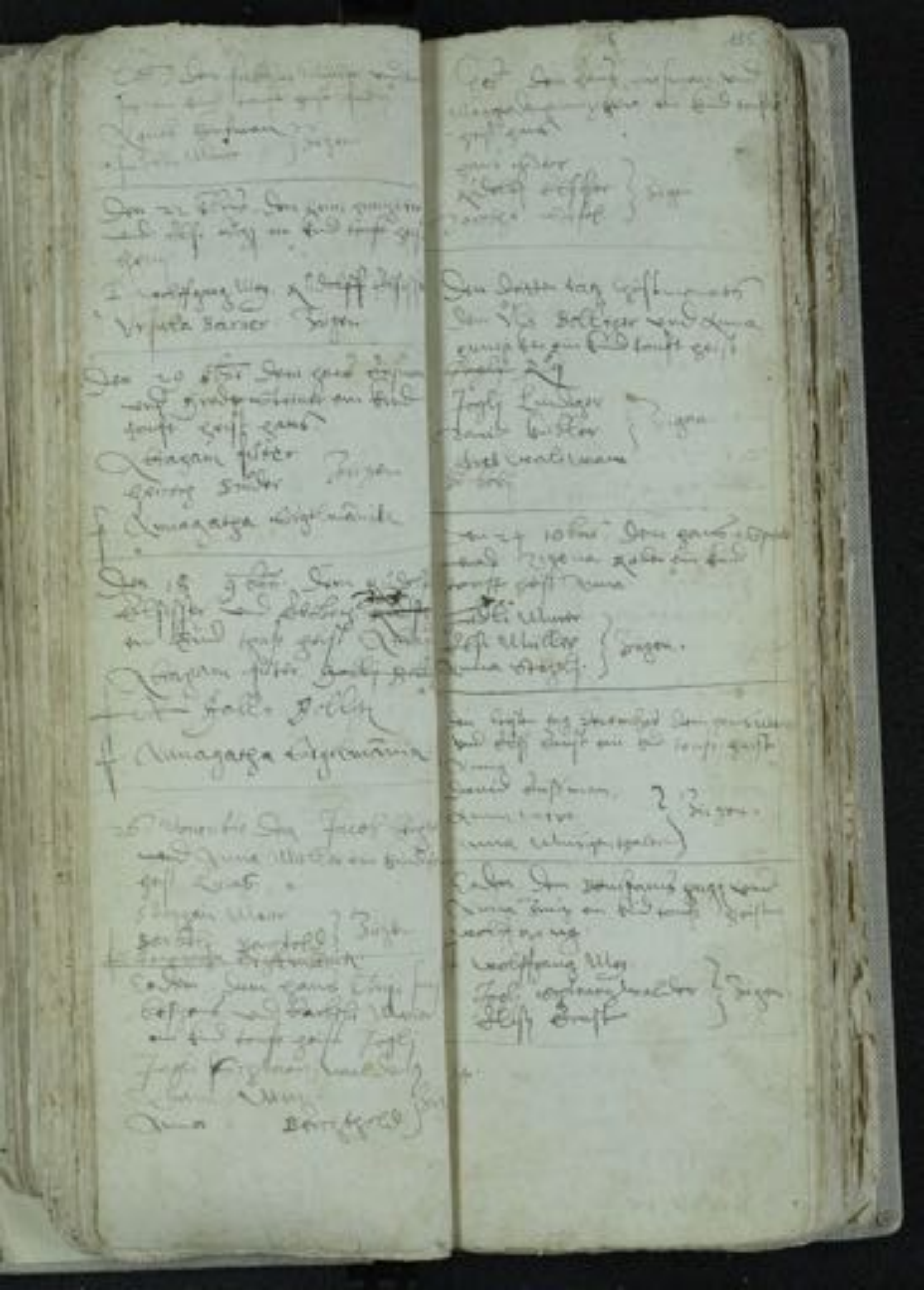

[illegible]

[illegible]

Item [illegible] Sohn [illegible] und Barbara [illegible] ein Kind getauft genannt [illegible]

Zeugen [illegible]

[illegible]

Item [illegible] und Barbara [illegible] ein Kind getauft genannt [illegible]

Zeugen [illegible]

[illegible]

Item [illegible] und Anna [illegible] ein Kind getauft genannt [illegible]

Zeugen [illegible]

[illegible]

Item [illegible] und Barbara [illegible] ein Kind getauft genannt [illegible]

Zeugen [illegible]

[illegible]

Item [illegible] und Barbara [illegible] ein Kind getauft genannt [illegible]

Zeugen [illegible]

[illegible]

Item [illegible] und Barbara [illegible] ein Kind getauft genannt [illegible]

Zeugen [illegible]

[illegible]

Item [illegible] und Barbara [illegible] ein Kind getauft genannt [illegible]

Zeugen [illegible]

[illegible]

Item [illegible] und Barbara [illegible] ein Kind getauft genannt [illegible]

Zeugen [illegible]

[illegible]

Item [illegible] und Barbara [illegible] ein Kind getauft genannt [illegible]

Zeugen [illegible]

[illegible]

Item [illegible] und Barbara [illegible] ein Kind getauft genannt [illegible]

Zeugen [illegible]

[illegible]

Item [illegible] und Barbara [illegible] ein Kind getauft genannt [illegible]

Zeugen [illegible]

[illegible]

Item [illegible] und Barbara [illegible] ein Kind getauft genannt [illegible]

Zeugen [illegible]

[illegible]

Item [illegible] und Barbara [illegible] ein Kind getauft genannt [illegible]

Zeugen [illegible]

Eod[em] dem Jacob [illegible] und
seine [illegible] ein kind taufft
heist Hans
Jacob Stregwaller }
Barbli Frei } Zügen
Anna Boltzer }

Den 27 Aprilis dem [illegible] und
Hans [illegible] ein kind taufft heist
Barbli
Wolfgang [illegible] }
Barbli [illegible] } Zügen
Anna [illegible]

Eod[em] dem Jörg Hofman und
Barbli [illegible] ein kind taufft heist
Maria
~~Hans [illegible]~~
Adam [illegible] }
Heini [illegible] } Zügen
Maria [illegible] }

Den 6 May dem [illegible]
und Ursula [illegible] ein kind
taufft heist Hans
Hans Ulmer }
Ursula [illegible] } Zügen

Eod[em] dem Jörgen [illegible]
[illegible] ein kind taufft heist [illegible]
Hans Lüscher
Anna Müller } Zügen
Anna Bertzold

Den 20 May dem [illegible] Boll[illegible]
und Barbli [illegible] ein
kind taufft heist [illegible]
Hans [illegible] }
[illegible] Rauch } Zügen
Barbli [illegible] }

[illegible] dem [illegible] dem [illegible]
[illegible] und Margreth [illegible]
ein kind taufft heist Conradt
Conrat Ulman }
Elsi [illegible] } Zügen
Barbli [illegible] }

Den 6 July dem Jacob [illegible]
[illegible] ein kind taufft heist
[illegible]
Hans Ulmer [illegible] }
Othilia Jungen } Zügen
[illegible] }

Den 8 July dem Jacob [illegible]
und Anna [illegible] ein kind taufft
heist Anna
Margaretha [illegible] }
Anna [illegible] } Zügen
Barbli Ulmer }

Den 18 July dem Cunradt [illegible]
[illegible] und Anna [illegible] ein kind taufft
heist Jacob
Rudi [illegible]
Hans Boltzer
Ursula [illegible]

[illegible] dem
Hans Boltzer und Margret [illegible]
[illegible] ein kind taufft heist [illegible]
Hans Suter
Elsi [illegible] } Zügen
Anna [illegible] }

Den 12 Augst dem [illegible]
[illegible] und Barbli [illegible] ein kind
taufft heist Anna
Jacob Bertzold
Annagatha Meyer
Ursula Brun

Den 7 Januarij

Den 11 Januarij

Den 23 dag Januarij

Den 24 Januarij

4 Februarij

Den 5 Februarij

Den 12 Februarij

Den 19 Februarij

10 dag Martij

Den 26 Martij

Den 23 Februar Dem Caspar
Brinckmann und Barbara zwischen
ein Kind getauft, heißt Friedrich
Friedrich Brinckmann.
Peter Siebrecht Bürger
Anna Siebrecht
Ulrich Brinckmann

Den 27 Februar Dem Christoph
Ullrich und Anna Ehrenbergen
ein Kind getauft heißt Margreta
Jacob Engelmann Leutnant
Jacob Ullrich
Margreta Kornmacherin

Den 17 Februar Dem David
Brinckmann und Anna Eckhoffen
ein Kind getauft, heißt Friedrich
Friedrich Engelmann Leutnant
Jacob Ulrich
und Anna Brinckmann

Den 10 Februar Dem David Korn
Anna Engelen ein Kind getauft
Ulrich Engelmann
Jacob Engelmann
Barbara Ulrich
Ulrich Korn

Den 2 März Dem Hartwig Schlüter
und Anna Kemmerich ein Kind getauft heißt Ulrich
Ulrich Schlüter
Barbara Kemmerich
Anna Schlüter

Den 2 April Dem Christoph
Ehrenberg und Anna Kemmerich
ein Kind getauft heißt Ulrich
Anna Kemmerich
Ulrich Ehrenberg

Den 17 April Dem Jacob
Brinckmann und Anna Eckhoffen
ein Kind getauft, heißt Jacob
Jacob Brinckmann Leutnant
Jacob Ulrich
und Anna Brinckmann

Anno 1600.

Den 27 Januar Dem Johann
Engelmann und Elsche Wilhelm
ein Kind getauft, heißt Johann
Johann Engelmann Vater
Jacob Wilhelm
Barbara Wilhelm
Johann Engelmann

Den 2 Februar Dem Ulrich
Brinckmann und Anna Kemmerich
ein Kind getauft heißt Ulrich
Ulrich Brinckmann
Barbara Kemmerich
Ulrich Brinckmann

Den 2 März Dem Christoph
Ehrenberg und Anna Kemmerich
ein Kind getauft heißt Anna
Anna Kemmerich
Anna Ehrenberg

Den 2 April Dem Christoph
Ehrenberg und Anna Kemmerich
ein Kind getauft heißt Ulrich
Christoph Ehrenberg Vater
Ulrich Ehrenberg
Jacob Engelmann Leutnant
Ulrich Ehrenberg

Den 2 April Dem Johann
Brinckmann und Margreta
Kemmerich ein Kind getauft
heißt Barbara
Peter Brücker
Barbara Peter
Johann Peter
Margreta Peter

Den 2 April Dem Jacob Brinckmann
und Anna Wilhelm ein Kind getauft heißt
Jacob
Jacob Brinckmann Vater
Jacob Wilhelm
Anna Wilhelm

Den 23 Martij Dem Ehr-
nh Georgen Eyd Wittwer ein
ein Eind heuft gesetzt Sey

Fridrich Mierg
Hans Wirsche } Zeugen
Georg Bottiger

Den Ehrnh Dem Ulrich Kaufm
Georgen Eyd Wittwer ein
heuft gesetzt sey

Hans Eichman } Zeugen
Maria Eichman
Anna Wenzelin

Den 17 April Dem Wenzel Eichm
Wenzlen Eyd ein Eind heuft gesetzt
worden

Bernhardt Eichman }
Barbara Eichmann } Zeugen
Veronia Wenzelin

Den 5 Dem Ehr. Georgen Wittwer
Lisabeta Kirchmeyr ein Eind heuft gesetzt
worden

Hans Eichman }
Anna Wenzelin } Zeugen
Agnes Kirchmeyrin

Den 27 April Dem Georg Stengl und
Barbara Bottiger ein Eind heuft gesetzt
worden

Hans Eichman }
Hans Eichmann } Zeugen
Barbara Wenzelin

Den 1 Mai Dem Georg Eichmann
Anna Wenzelin ein Eind heuft gesetzt
worden

Hans Eichman }
Hans Eichmann } Zeugen
Anna Wenzelin

Den 8 Mai Dem Ehr. Georgen Eichmann
Anna Wenzelin ein Eind heuft gesetzt
worden

Hans Eichman }
Hans Eichmann } Zeugen
Anna Wenzelin

Den 15 Mai Dem Wolfgang Eichmann
Anna Wenzelin ein Eind heuft gesetzt
worden

Hans Eichman }
Hans Eichmann } Zeugen
Anna Wenzelin

Den 22 Mai Dem Ehr. Georgen Eichmann
Anna Wenzelin ein Eind heuft gesetzt
worden

Hans Eichman }
Hans Eichmann } Zeugen
Anna Wenzelin

Den 29 Mai Dem Georg Eichmann
Anna Wenzelin ein Eind heuft gesetzt
worden

Georg Wenzel
Hans Bierschmid
Anna Eichmann

Den 5 Juni Dem Hans Eichmann
Anna Wenzelin ein Eind heuft
gesetzt worden

Hans Eichman
Hans Eichmann } Zeugen
Anna Wenzelin

Den 12 Juni Dem Georg Eichmann
Anna Wenzelin ein Eind heuft
gesetzt worden

Hans Eichman
Hans Eichmann } Zeugen
Anna Wenzelin

Den 19 Juni Dem Hans Eichmann
Anna Wenzelin ein Eind heuft gesetzt
worden

Hans Eichman
Hans Eichmann } Zeugen
Anna Wenzelin

1601.

[illegible]

[illegible]

7 Wolffgang [illegible]
Anna [illegible]
Anna [illegible]

8 Martin [illegible]
[illegible]
[illegible]
Anna
Rudolph [illegible]
Anna Margaretha [illegible]
Anna [illegible]

[illegible]
Anna [illegible]
[illegible]
[illegible]
Rudolph [illegible]
Anna [illegible]

[illegible]
Anna
[illegible]
[illegible]
[illegible]

[illegible]
[illegible]
[illegible]
[illegible]

[illegible]
[illegible]
[illegible]
[illegible]

[illegible]
[illegible]
[illegible]
[illegible]

[illegible]
[illegible]
[illegible]
[illegible]

[illegible]
[illegible]
[illegible]
[illegible]

[illegible]
[illegible]
[illegible]
[illegible]

[illegible]
[illegible]
[illegible]
[illegible]

[illegible]
[illegible]
[illegible]
[illegible]

[illegible] } Zeugen

7 Juny Den Hans Ulrich Leuena Schuemacher sein Kind tauft geist Anna
Fridli Oglbach Weib
Hans Ulrich Zeugen

21 Juny Den Peter Schuemacher Barbly Ulrichin sein Kind tauft geist Peter
Peter Weiss
Hans Barbel
Anna Agtelmännin } Zeugen

[illegible] Den Balthasser Schuemacher Anna sein Kind tauft geist Ulrich
Caspar Sumer
Hans Stapfer
Ulrich Stapfer

[illegible] Den Hans Schlosser und sein Bastman sein Kind tauft geist Peter
Peter
Hans Jungen
Barbly Ulrichen } Zeugen

2 August Den [illegible] Ulrich [illegible] sein Kind tauft geist [illegible]
Peter Schlosser
Conrad Ulrich
Ulrich Suman

[illegible] Den Jacob Kuffer und Sprenkhen Kuffer sein Kind tauft geist Wolfgang
Wolfgang Ulrich
Hans Bürgi
Madlena Ulrichin } Zeugen

[illegible] Den Hans Jung [illegible] sein Kind tauft geist Hans
Hans Jung
Hans Stapfer
Barbly Stapferin

[illegible] Den Bernhard Jung und Barbly sein Kind tauft geist Barbel
Barbel
Hans Jungen
Barbel Jungen } Zeugen

[illegible] Den Jacob Kuffer und Sprenkhen Kuffer sein Kind tauft geist Wolfgang
Wolfgang Ulrich
Hans Bürgi
Madlena Ulrichin } Zeugen

[illegible] Den Hans Jung und sein Kind tauft geist Anna
Ulrich Grafen
Anna Jungin
Barbel Jungen } Zeugen

[illegible] Den Jungli [illegible] sein Kind tauft geist [illegible]
Peter Schlosser
Jungli Jungen
Barbel Jungen

8 [illegible] Sonntag Sein gand [illegible]
[illegible] Kirchgang [illegible]
[illegible]
[illegible] Zeugen

[illegible] Sein Meister [illegible]
[illegible]
[illegible]
[illegible]
[illegible] Zeugen

[illegible] Sein [illegible]
[illegible]
[illegible]
[illegible]

13 [illegible] Sein [illegible]
[illegible]
[illegible]
[illegible]

Den 20 [illegible] Sein [illegible]
[illegible]
[illegible]
[illegible] Zeugen

[illegible] Sein [illegible]
[illegible]
[illegible]
[illegible] Zeugen

10 [illegible] Sein [illegible]
[illegible]
[illegible]
[illegible] Zeugen

[illegible] Sein [illegible]
[illegible]
[illegible]
[illegible] Zeugen

[illegible] Sein [illegible]
[illegible]
[illegible]
[illegible] Zeugen

[illegible] Sein [illegible]
[illegible]
[illegible]
[illegible] Zeugen

[illegible] Sein [illegible]
[illegible]
[illegible]
[illegible] Zeugen

[illegible] Sein [illegible]
[illegible]
[illegible]
[illegible] Zeugen

[illegible]

3. Item dem edlen heiligen und seinen
[illegible] trewen geist singen
[illegible]
[illegible] } zeugen
[illegible] Rat

[illegible] 10 Item dem Rudolff
[illegible] trewen geist abraham
F. Wolffgang [illegible]
[illegible]
[illegible] zeugen

17 Item [illegible] edlen [illegible]
[illegible] trewen geist [illegible]
[illegible]
[illegible] } zeugen
[illegible]

[illegible] Item [illegible] und seinen
[illegible] trewen geist [illegible]
[illegible] } zeugen
[illegible]

[illegible] Item [illegible] und seinen
[illegible] trewen geist [illegible]
[illegible] } zeugen
[illegible]

[illegible] Item [illegible] und seinen
[illegible] trewen geist [illegible]
[illegible] } zeugen
[illegible]

[illegible] Item [illegible] und seinen
[illegible] trewen geist [illegible]
[illegible] } zeugen
[illegible]

[illegible] Item [illegible] und seinen
[illegible] trewen geist [illegible]
[illegible] } zeugen
[illegible]

[illegible] Item [illegible] und seinen
[illegible] trewen geist [illegible]
[illegible] } zeugen
[illegible]

[illegible] Item [illegible] und seinen
[illegible] trewen geist [illegible]
[illegible] } zeugen
[illegible]

[illegible] Item [illegible] und seinen
[illegible] trewen geist [illegible]
[illegible] } zeugen
[illegible]

[illegible] Item [illegible] und seinen
[illegible] trewen geist [illegible]
[illegible] } zeugen
[illegible]

[illegible] Item [illegible] und seinen
[illegible] trewen geist [illegible]
[illegible] } zeugen
[illegible]

[illegible] Item [illegible] und seinen
[illegible] trewen geist [illegible]
[illegible] } zeugen
[illegible]

[illegible] Item [illegible] und seinen
[illegible] trewen geist [illegible]
[illegible] } zeugen
[illegible]

... dem hans ...
... und barbara kessler ein kind
heißt Wolffgang
Jorg schlachtweiler
hans Ulrich } Zeugen
... Urfrig

Disser hatt den Walckstein ...
... [illegible] ...
... [illegible] ...
... 1604 ... [illegible]
[illegible]

27. Januar dem hans koller
und Barbara Sasser ein kind
taufft heißt Anna
Jorg May
Hans ... } Zeugen
Catharina Maier

Eod. dem hans Jung und
Elß. Ehrenberger ein kind taufft
heißt Endres
Wolffg. May
Ulrich ... } Zeugen
Barbara Hengstler

Eod. dem Caspar ... und
Barbara Seldenberg ein kind taufft
heißt hans
hans maier
hans ...
Urßula Biller

14 Febr. dem Christoff ...
und ... Zech ein kind taufft
heißt Jacob
Wolffgang May
Jorg ... } Zeugen
Anna Eckhart

Eod. dem Conrad ... und Anna
Bißmann ein kind taufft heißt ...
Hans Hoffmann
Anna ... } Zeugen
Maria ...

Nono Januarij dem hans ... und
... Müller ein kind taufft heißt
Benedict
Bändickt Würth
hans Jorg Schwarzenbach } Zeugen
Anna Burckholt

[illegible] Den [illegible] ein kind getauft, geist [illegible]
[illegible] Marx
[illegible]
[illegible] } Zeugen

Den [illegible] Marx Den [illegible]
[illegible] ein kind getauft geist [illegible]
Caspar Burman
[illegible]
[illegible] } Zeugen

[illegible] Marx Den [illegible]
[illegible] ein kind getauft geist [illegible]
Wolfgang [illegible]
[illegible]
[illegible]

[illegible] Den [illegible]
[illegible] ein kind getauft geist [illegible]
[illegible]
[illegible]
[illegible] } Zeugen

Den [illegible] Marx Den [illegible]
[illegible] ein kind getauft
geist [illegible]
[illegible]
[illegible]

[illegible] Den [illegible]
[illegible] ein kind getauft geist [illegible]
[illegible]
[illegible]
[illegible]

Den andern geist [illegible]
[illegible] } Zeugen
[illegible]
[illegible]

[illegible] Den [illegible]
[illegible] ein kind getauft geist
[illegible]
[illegible]
[illegible]

[illegible] Den [illegible]
[illegible] ein kind getauft, geist
[illegible]
[illegible]
[illegible] } Zeugen

[illegible] Den [illegible]
[illegible] ein kind getauft geist [illegible]
[illegible]
[illegible]
[illegible] } Zeugen

[illegible] Den [illegible]
[illegible] ein kind getauft geist
[illegible]
[illegible]
[illegible] } Zeugen

[illegible] Den [illegible]
[illegible] ein kind getauft geist [illegible]
[illegible]
[illegible]
[illegible] } Zeugen

[illegible] Den [illegible]
[illegible] ein kind getauft geist [illegible]
[illegible]
[illegible]
[illegible] } Zeugen

1.9 Jenr. Dem Ulrichen [illegible]
Rem [illegible] ein kind [illegible]
heist Anna
Hans [illegible] [illegible]
Anna Holliger
Elsi [illegible]

Den 12 Jenr. Dem [illegible]
[illegible] [illegible] ein kind toufft heist Hans
Jaggi [illegible]
Anna [illegible] } Zügen
Anna [illegible]

.8 Jenr. Dem [illegible] und
[illegible] ein kind toufft heist
Anna
[illegible] Steiner
Anna [illegible]
Anna [illegible]

Den 18 Jenr. Dem [illegible]
und Anna [illegible] ein kind toufft
heist [illegible]
[illegible]
[illegible] } Züg
[illegible]

[illegible] Dem [illegible] und
[illegible] ein kind toufft
heist [illegible]
Hans [illegible]
[illegible] } Zügi
Margred [illegible]

1 6 [illegible]

Den 2 Jen. Dem [illegible] und
[illegible] ein kind toufft heist [illegible]
[illegible]
[illegible] } Züg
Maria [illegible]

[illegible] Jen. Dem Hans [illegible] und
[illegible] ein kind toufft heist
[illegible]
[illegible]
[illegible] } Züg
[illegible]

[illegible] Dem Hans [illegible] und [illegible]
[illegible] ein kind toufft heist [illegible]
[illegible]
[illegible]

[illegible] Jen. Dem [illegible] und
Anna [illegible] ein kind toufft heist
Hans
Hans [illegible] } Zügen
Anna [illegible]
[illegible]

Den 17 Febr. Dem [illegible] und [illegible]
ein kind toufft, heist Hans
[illegible]
[illegible] } Züg
[illegible]

Den 20 Febr. Dem [illegible] und [illegible]
[illegible] ein kind toufft heist Jaggi
[illegible]
[illegible] } Züg
Anna [illegible]

[illegible] Dem [illegible] [illegible] und Anna
[illegible] ein kind toufft heist Anna
Hans [illegible]
Annagatta [illegible] } Zügen
Maria [illegible]

5 Martij Dem [illegible] und [illegible]
ein kind toufft heist
[illegible]
[illegible] } Zügen
[illegible]

13. Octobris Dem Bartholomä Kirßgart vnd Anna Löffler ein kind taufft geh. Hans.

T. L V. Xep.
Hans Schöffer
Ursula Balmer.

21 Augusti Dem [illegible] Kaßner vnd [illegible] Bollinger ein kind taufft geist Wolffgang.
Wolff Schlarzwalder
Lorentz Pfister } Zügen
Barbara Fischer.

Dem Clemens Pfister vnd Barbara [illegible] geist Wolffgang Alleluja(?)
Wolffgang Schlarzwalder
Jacob Fischer } Zügen
Hans Meier.

23 Nouembris Dem [illegible] Bollinger ein kind taufft geist Elsa.
Hans Wanner
Elsa Wanner } Zügen
Anna Dietziegler(?).

6 Decembris Dem Hans Kißmar vnd Agnes Zleinger ein kind taufft geist Maria.
Lorentz Büchner
Maria Geyer } Zügen.
Agnes Bollinger.

Den 18 Dem Hans [illegible] ein gähige [illegible] taufft.

30 Dem Lorentz Löw ein kind taufft geh. Lorentz.
Lorentz Schöffer Zügen.

27 Decembris Dem Jacob Berchtold vnd Anna Müller ein kind taufft geist Anna(?).
Hans Jungiber
Barbara Rott } Zügen
Barbara Schlarzwalder.

... vom 29 dito Dem Andreas Göpfer(?) vnd Anna Wolther ein kind taufft geist Andreas.
Hans Bartholt(?)
Jacob ~~[illegible]~~
Anna Jungiber.

Den 11. Iebris(?) Dem Jacob Kinter vnd Barbara Waltler ein kind taufft geist Hans.
Anna Böhrig
Hans Berchtold } Zügen
[illegible] Wirz.

1604

Natiuitate Christi Dem Hans Jungiber vnd Elsa Bärg ein kind taufft geist Jacob.
Jacob Jungiber
[illegible] Adling } Zügen.
Barbara Bollinger.

1 Januarij Jacob Moler vnd Barbara Schuler ein kind taufft geist Georg.
Fridli Wirz
Hans Berchtold
Maria Cunrath.

11 dito Dem Hans [illegible] Wiss vnd [illegible] Gruber ein kind taufft geist Barbara.
[illegible] Geyg
[illegible] Bürger } Zügen.
Elsa Leonhard(?)
[illegible] Vogt.

[illegible]

[illegible]

Item den Barfüßer Mönchen [illegible]
[illegible]
[illegible]
Mönchen [illegible] } Zeugen

Item den xx tag [illegible] zu Frankfurt [illegible]
[illegible]
[illegible]
[illegible]
[illegible] } Zeugen

Item die [illegible] tag [illegible] zu Frankfurt [illegible]
[illegible]
[illegible]
[illegible]
[illegible] } Zeugen

Item die [illegible] tag [illegible] zu Frankfurt [illegible]
[illegible]
[illegible]
[illegible]
[illegible] } Zeugen

Item die [illegible] zu Frankfurt [illegible]
[illegible]
[illegible]
[illegible]
[illegible] } Zeugen

Item die [illegible] zu Frankfurt [illegible]
[illegible]
[illegible]
[illegible]
[illegible] } Zeugen

Item die [illegible] zu Frankfurt [illegible]
[illegible]
[illegible]
[illegible]
[illegible] } Zeugen

Kinder taufft im 1605 Jar

den 6 Jenner dem Hans Meyer und Elsi ... ein kind taufft heisst
Hans

Jörg Stauner
Hans Rollyger } Zügen
Barbli Schwartzwalder

Eodem die dem Abraham Ventz und Fron Hüntzyker ein kind taufft heisst
Margret

Joggli Hüntzyker
Verena Brechbuel } Zügen
Maria Zimmer

Uff den 13 tag Jenner 1605 dem ... Rollyger und Verena Zimmer ein kind heisst Anneli

Jörg Marquart
Jst Elsbeth Rüttiman zu Küss } Zügen
Barbli Waldenburger

Uff den 20 Jenner ein kind taufft dem Hans Rollyger und Fron Barbeli ... heisst Anni

Rüdi Christman } Zügen
~~Eodem~~ Stauner

Uff den 17 Hornung ein kind taufft dem Uli Christman und Anny ... heisst David

Rüdi Schwartzwalder
Dominik Rüttschini } Zügen
Barbell Widmer die Wirtin

Uff 24 Hornung 1605 Jar ein kind taufft dem Uli Hirsiger und ... Felber, heisst ~~[illegible]~~ Rüdi

~~[illegible]~~
Rüdi Christman
Caspar Kaufman } Zügen
Margri Christman des Rüdis frow

Eodem die ein kind taufft dem Hans Rollyger und ... Bürgi
heisst Benedict

Benedict Stauner
Rüdi Waldenburger } Züg
Elsi Ludwygin

Uff 10 mertz dem Heinri Christman und Dorothe Zimmer ein kind taufft
heisst Jörgen

Heinrich Müller
Hans Stauner } Zügen
Maria Schaffhuser

Uff den 17 Mertz 1605 Jar ein kind taufft dem Uli Christman zu Küss und Fron Rollyger heisst
Jacob

Jacob Hüntzyker
Baschi Hürzeller } Zügen
Elsi Zimmer die Müllerin

Eodem ein kind taufft dem Baschi ... den Zügen und Elsi Rollyger heisst Barbli

Rüdolff Lüscher
Barbeli Schwartzwalder } Zügen
Elsbeth Hürzeller

Uff 21 Martzy 1605 ein kind taufft dem Heini Hüntzyker und Elsi ... heisst Rüdi

Jacob Schwartzwald der Jung
Rüdi Rollyger } Zügen
Barbli Schwartzwald

Eodem ein kind taufft dem ~~[illegible]~~ Jacob Hägi und Anny Christman
heisst Abraham

Abraham Stauner
Ulrich Zob } Zügen
Anny Stäheli

Uff den Ostern den 7 Mertz ein kind taufft dem Adam ... und Barbli Rollyger heisst
Rüdi

Uli Meyer
Hans Hüntzyker } Zügen
... Schwartzwalder

Uff den 16 Junij 1605 Jare ein
kind taufft dem Hans Küssner(?)
von [illegible] und Madlen [illegible]
Barbara [illegible].

Samuel [illegible] pfar
[illegible] [illegible]
[illegible] [illegible]
} Zeugen

Uff den [illegible] Julij ein kind
taufft dem [illegible] [illegible] und
Maria [illegible] heist Maria

[illegible] [illegible]
Maria [illegible]
Maria [illegible]
} Zeugen

Eodem ein kind taufft dem Hans [illegible]
und Barbara [illegible] heist [illegible]

Hans [illegible]
Hans [illegible] Meyer
Barbara [illegible]
} Zeugen

Uff 13 July 1605 ein kind taufft
dem Veit Bollinger und A[illegible]
Margaretha heist [illegible]

Abraham [illegible]
Margreth [illegible]
die [illegible]
[illegible] [illegible]
} Zeugen

Eodem ein kind taufft dem Jörg [illegible]
[illegible] und [illegible] [illegible] heist
Melchior

Hans [illegible]
[illegible] Bollinger
} Zeugen

21 Augusti ein kind taufft dem [illegible]
[illegible] dem [illegible] am [illegible]
und Barbara [illegible] heist [illegible]

Hans [illegible]
[illegible] Bollinger
[illegible] ~~[illegible]~~
} Zeug

Eodem ein kind taufft dem Hans [illegible]
und Margreth [illegible] heist [illegible]
Zeugen Melchior [illegible]
Madlena [illegible]

Uff 22 [illegible] ein kinde taufft dem Hans
[illegible] und [illegible] [illegible] heist [illegible]

[illegible] [illegible]
[illegible] [illegible]
[illegible] [illegible]
} Zeugen

Uff 3 [illegible] ein kinde taufft dem Melchior
[illegible] und [illegible] [illegible] heist Hans Jörg

Hans Jörg [illegible]
[illegible] [illegible]
[illegible] [illegible]
} Zeugen

Uff 17 [illegible] ein kind taufft dem [illegible]
[illegible] und [illegible] [illegible] heist
[illegible]

Hans [illegible] [illegible]
Hans [illegible]
[illegible] [illegible]
} Zeugen

Eodem [illegible] [illegible] und Anna Maria
ein kind taufft heist [illegible]

[illegible] [illegible]
[illegible] [illegible]
[illegible] Bollinger
} Zeug

Eodem Hans [illegible] und [illegible]
[illegible] das kind [illegible]

Hans Jörg [illegible]
Margreth [illegible]
[illegible] [illegible]

Uff 24. [illegible] dem Hans [illegible]
und [illegible] [illegible], das [illegible] [illegible]

[illegible] müller
[illegible] [illegible]
[illegible] [illegible]
} Zeugen

Uff 18 [illegible] [illegible] ein kind
taufft dem [illegible] [illegible] und
Barbara [illegible] [illegible] das kind

[illegible] [illegible]
Hans Jörg [illegible]
[illegible] [illegible]

Uff 22 [illegible] 1605 ein kindt [illegible]
heisst Hans
Eltern Daniel [illegible] und
Anna [illegible]
Zeugen Hans Bolliger
~~[illegible]~~
Margreth [illegible]

Eadem ein kindt taufft heisst [illegible]
Eltern [illegible]
[illegible]
Zeugen Daniel [illegible]
[illegible]
[illegible]

Uff 1 January 1606 [illegible]
ein kindt taufft heisst [illegible]
Eltern Uli Bolliger [illegible]
Anna [illegible]

Uff 30 January [illegible]
und Margreth [illegible] ein kindt [illegible]
heisst Daniel
Daniel [illegible]
[illegible] } Zeugen
[illegible]
[illegible]

Uff [illegible] January ein kindt taufft [illegible]
[illegible] und [illegible] heisst
[illegible]
[illegible]
[illegible] } Zeugen
[illegible]

Uff [illegible] den [illegible] Hornung ein
kind taufft dem [illegible]
Maria [illegible] heisst [illegible]
Daniel [illegible]
[illegible] } Zeugen
Maria [illegible]

Uff 16 Hornung dem [illegible]
und Anna [illegible] ein kind taufft [illegible]
[illegible]
[illegible] } Zeugen
[illegible]
und [illegible]

Uff dem [illegible] Martz ao 1606 dem
[illegible] und [illegible]
[illegible] ein kind taufft heisst [illegible]
[illegible] } Zeugen
[illegible]

Eadem ein kindt taufft dem [illegible]
[illegible] und Anna Bolligerin heisst
Elsbeth
[illegible] } Zeugen
[illegible]
[illegible]

Eadem ein kindt dem [illegible]
und [illegible] heisst [illegible]
Jacob [illegible] } Zeugen
Madlena Müller
[illegible]

Uff dem [illegible] Martz ao 1606 [illegible]
dem [illegible] und
Anna [illegible] ein kindt heisst
[illegible]
[illegible] } Zeugen
[illegible]
[illegible]

Eadem dem [illegible] [illegible]
und [illegible] ein kindt
taufft heisst Maria
[illegible] } Zeugen
[illegible]
[illegible]

Uff den 27 Martz dem [illegible]
und [illegible] ein kindt taufft
heisst [illegible]
[illegible] } Zeugen
[illegible]
Madlen Müller

Uff den 6 Aprilis ao 1606 dem [illegible]
[illegible] und [illegible] Bolliger
ein kind taufft heisst [illegible]
[illegible] } Zeugen
[illegible]
[illegible]

Uff 13 Aprilis dem Uli Bolliger und [illegible]
[illegible] ein kind taufft heisst [illegible]
[illegible] } Zeugen
[illegible]
[illegible]

Uff 9 May 1606 ein kindt taufft dem Uoli Bolliger und Anni Christina [illegible]
Barbeli
Jacob Schwartzlandt
Barbli Spani } Zügen
Michael Müller

Uff den 18 May dem Adam [illegible] und Elsbeth [illegible] ein kindt taufft heisst [illegible]
Adam Müller
Margreth Kofman } Zügen
Anni Müller

Eodem ein kindt t. dem Philip [illegible] und Verena [illegible] heisst Maria
Jacob Rümlinger
Maria Schaffhuser } Zügen
Barbli [illegible]

28 May dem David Christman und Anni [illegible] ein kindt t. heisst [illegible]
Bastian Hunzicker } Zügen
Barbli [illegible]

Eodem dem Jacob [illegible] und [illegible] ein kindt t. heisst Daniel
Uoli Bolliger
Christina [illegible] } Züg
Margreth Kofman

Eodem dem Abraham [illegible] und Barbli Hemming ein kindt [illegible]
Rudolff [illegible]
Anni Müller } Zügen
Barbli Bolliger

Uff 1 Junÿ dem Jacob Rüdinger und Elsi Zimmerli ein kindt taufft ist ungefarlich 14 monat alt gsin von wegen das es [illegible] und [illegible] blibben.
Hans Müller } Zügen
Ursel Kuhn

Eodem ein kindt taufft dem [illegible] Christman und Barbli [illegible] heisst Anni
Balthasar [illegible]
Anni Jäger } Zügen
Barbli Brunner

Uff 27 Julÿ ein k. t. dem Jörg Brun[illegible] und Anni [illegible] heisst Hans
Hans Hunzicker
Heini Hunzicker } Züg
Barbli Jäger

Uff 27 Julÿ 1606 ein k. t. dem Hans Bolliger und Anni Bärner heisst Heini
Heinrich Müller
Hans Brunner } Zügen
Barbli Widmer

Uff den 3 tag Augusti dem Burkhart Widmer und Anni Wälti ein k. t. heisst Uli
Uoli Bolliger
Ali Hunzicker
Barbli [illegible]

Eodem dem Abraham [illegible] und Anni Wagner ein kindt taufft heisst Barbli
Daniel [illegible]
Barbli Brun } Züg
und Anni Müller

Uff den 10 Augusti ein k. t. dem Jacob Christman und Anni [illegible] heisst Abraham
Abraham Wirtz
Adam Hunzicker } Züg
Margreth [illegible]

Uff den 24 Augusti 1606 dem Jacob Rümlinger und Elsbeth Hunzicker ein kindt taufft heisst Elsbeth
Jacob Christman
und [illegible] Hans } Züg
[illegible]

Uff den 7 Septemb dem Hans [illegible] und Verena Wächter ein k. t. heisst Hans
Hans Brun
Uli Hunzicker } Zügen
Maria Bolliger

Uff den 14 Sept dem Uoli [illegible] und [illegible] ein k. t. heisst Maria
Abraham Wirtz
2 Anna Maria Mayer } Züg
Margreth Hunzicker

Anno 1607.

1607

Es haben Herr Johann Schwarzenberg, Ritter, Landrichter zu der Leipzig, Herr Jacob Pfeffer, der Jüngere, Bürger, Mathes Wolfgang, Bürger.

Anno 26 April haben Hans Gemeiner, Ritter, Landrichter, Meister und Rat, Leipzig, Urkunde, Friedrich Leipziger, Hans Bernbach, Bürger, Bernhard Wolfgang.

Anno 3 May haben Bernhard Mörder, Landrichter, Meister und Rat, Leipzig, Urkunde, Hans Hornigkhen, Madlena Mörder, Margareth Mörder, Bürger.

Anno 4 Junij haben Hans Marx, Landrichter, Meister und Rat, Leipzig, Urkunde, Hans Hornigkhen, Anna Mörderin, Anna Hornigkhen, Bürger.

Anno 31. May haben Friedrich Schwarzenberg, Landrichter, Meister und Rat, Leipzig, Urkunde, Jacob Schwarzenberg, Christoffel Schwarzenberg, Maria Schwarzenberg, Bürger.

Es haben Herr Hans Maler, Landrichter, Meister und Rat, Leipzig, Urkunde, Jacob Friedrich Schwarzenberg, Friedrich Pfeffer, Bürger, Friedrich Pfeffer.

Anno 22 Junij haben Hans Sachsen, Landrichter, Meister und Rat, Leipzig, Urkunde, Barbara Hornigkhen, Jacob Hornigkhen, Hans Hornigkhen, Bürger, Anna Hornigkhen.

Anno 5 Julij haben Christoffel Hornigkhen, Meister und Rat, Leipzig, Urkunde, Jacob Hornigkhen, Ruprecht Hornigkhen, Hans Hornigkhen, Bürger.

Es haben Herr Balthasar Pfeffer, Landrichter, Meister und Rat, Leipzig, Urkunde, Jacob Pfeffer, Sachsen Pfeffer, Hans Pfeffer, Friedrich Pfeffer, Bürger.

Auf Montag den Letzten Augusti 1607 ist Jacob Pfeffer, Bürgermeister zu Leipzig, und was für Kirchen Gesang in Dresden gesungen sol geändert worden, ist Herrn Christoffel Pfeffer, und den Herrn Gott für sein Segen danken. Amen.

1607. Im September.

Anno Georg Schwarzenberg, Landrichter, und Hans Conrad, Meister, und Hans Conrad, Bürgermeister, ein Sohn taufft, heisst Jacob, Zeugen sind Jacob Schwarzenberg, Christoffel Schwarzenberg, Bürger, Sept. 6.

Anno Christoffel Hinderman, ein Sohn taufft, heisst Christoff, Zeugen sind Richt Bürgermeister, Hans Ruprecht, und sein Weib, Sept. 13.

Anno Christoffel zu Rüd, und Barbara, ein Sohn taufft, heisst Jacob, Zeugen sind Jacob Schwarzenberg, Christoffel Schwarzenberg, Bürger, und Anna Schwarzenberg, Sept. 20.

Anno Christoffel zu Rüd, und Barbara, ein Sohn taufft, heisst Jacob, Zeugen sind Jacob Pfeffer, Bürgermeister, Christoff Pfeffer, Bürger, und Anna Pfeffer, Octob. 11.

Anno Christoffel zu Rüd, und Barbara, ein Sohn taufft, heisst Christoff, Zeugen sind Christoff Pfeffer, Bürgermeister, Christoff Pfeffer, Bürger, und Anna Pfeffer, Nov. 8.

Anno Christoffel zu Schönfeld, und Barbara, ein Tochter taufft, heisst Barbara, Zeugen sind Christoff Pfeffer, Bürgermeister, Christoff Pfeffer, Bürger, und Anna Pfeffer, Decemb. 15.

[illegible]

[illegible]

[illegible]

[illegible]

[illegible]

[illegible]

[illegible]

Febr. 28.

[illegible]

Febr. 28.

[illegible]

[illegible]

[illegible]

[illegible]

[illegible]

1608.

Hans Bollinger zu walde / und Anna Bürkhammer ein tochter / touffe / heisse Barbly / zügen sind Heinrich Eglenberger / Barbly Bürkin / und Anna Lindegger. — Mar. [illegible]

Bonifacius von Stein im [illegible] / und Anna Brugg / ein sun touffe / heisse Christoffel / zügen sind Christoffel Würz / [illegible] / und Maria [illegible]. — Mar. 13.

~~Hans Kolb~~ [illegible] / und Barbly Bopper / ein tochter touffe / heisse Elsbeth / zügen sind Uli Rinkgiber / Maria Bürgler. — Mar. 17.

Jacob ~~[illegible]~~ zu Rüti [illegible] / und Barbly [illegible] ein tochter touffe / heisse [illegible] / zügen sind H. Heinrich Huber [illegible] / Adelheit [illegible] / [illegible] / und Anna Bruny. — Mar. 25.

Hans [illegible] zu [illegible] / und Adelheit Kengel ein sun touffe / heisse Jacob / zügen sind Barbly Bollinger / Jacob [illegible] und Verena Kaufman. — Mar. 25.

Hans Georg Mürer [illegible] / und Elsy Bollinger ein tochter touffe / heisse Anna / zügen sind Heinrich Eglenberg walder / Anna [illegible] / und Madlena [illegible] im [illegible].

[illegible] Bollinger ab der Lüren und [illegible] Rüdi / ein tochter touffe / heisse [illegible] / zügen sind Jaggli Mürer / [illegible] Rinkgiber / und Anna Lindegger. — April. 10.

Hans Greiger im Schelwald / und Elsbeth Eglenberger / ein tochter touffe / heisse Anna / zügen sind Hans Kaufman / Verena Kaufman / und Anna Kengel. — Apr. 17.

Ulrich Würz von [illegible] / und Verena Rinkgiber / ein sun touffe / heisse Hans / zügen sind Hans Mürer / Hans Landolt / und Barbly Potter. — Apr. 24.

Hans Sprecher ab der Lüren / und [illegible] Huber / ein tochter touffe / heisse Elsbeth / zügen sind Hans Mürer der jünger / Elsy Bollinger / und Elsy Brun. — Maij. 1.

Ulrich Eglenberger zu walde / und Verena Wäber / ein sun touffe / heisse Balthasar / zügen sind Balthasar [illegible] / Lorenz [illegible] / Hans Rinkgiber / und Barbly [illegible]. — Maij. 1.

Conrad Bollinger im Schelwald / und Anna Müllerman / ein sun touffe / heisse Hans / zügen sind Hans Mürer / Heinrich Müller / und Maria Bürgler. — Maij. 8.

Mir [illegible] [illegible] und Adelheit [illegible] sind [illegible] / [illegible] / ein sun touffe / heisse [illegible] / zügen waren [illegible] / [illegible] zu [illegible] und [illegible] / [illegible]. — [illegible] den 15 Maij.

Georg Brunner von Schifferwerth, und Thoma Schifferder, ein sein taugliche gerichte Schwert, zügen sich Bartlinge Schneider, Thomas Lorscheller, und Veronica Kaufmann. — Sept. 11.

Bastian Bartlinger vom Lauen, und Bartlmä Bartlinger, ein sein taugliche, gerichte Bastian, zügen sich Bastian Albrecht, Oswaldt Kirchel, und Bartlmä pader. — Sept. 21.

Friedl Allhaber von Regkhsburg, und Oswaldt Fry, ein sein taugliche, gerichte Fraggl, zügen sich Fraggl Schmidt, der und Oswaldt Wirth. — Sept. 21.

Oswaldt Weinberger von Ebersberg, und Oswaldt Wirth, ein taugliche, gerichte Oswaldt zügen sich Jacob Bernhardt, Christoph Kirchner, und Christoph Fischer. — Sept. 21.

Jacob Fischinger von Kirchweidach, und Christoph Schmidt, der, ein sein taugliche, gerichte Jacob, zügen sich Jacob Bartlinger, und Jacob Wirth. — Sept. 21.

Jacob Schreiner von Wasserburg, und Bartlmä Bartlinger, ein taugliche, gerichte Jacob, zügen sich Jacob Bartlinger, und Bartlmä Bartlinger. — Sept. 21.

Jacob Fischinger zu Kirchweidach, und Christoph Schlecker, ein sein taugliche, gerichte Jacob, zügen sich Jacob Christoph, Bartlmä Schmidt, und Oswaldt Schmidt. — Sept. 23.

Oswaldt Schneider von Burghausen, und Veronica Schneiderin, ein sein taugliche, gerichte Oswaldt, zügen sich Jacob Bartlinger, und Bartlmä Bartlinger. — Sept. 24.

Hannsen Gschwanter von Wasserburg, und Oswaldt Bartlmä, ein sein taugliche, gerichte Fraggl, zügen sich Jacob Schwantzwald, Oswaldt Weinberger, und Albrecht Bernpreck. — Sept. 4.

Wolfgang Bingl von Schnaitsch, und Barbara Bingl, ein taugliche, gerichte Barbara, zügen sich Adam Schneider, Jacob Schneider, und Christoph Christoph. — Sept. 21.

Daniel Christoph zu Kirchweidach, und Barbara Schuster, ein taugliche, gerichte Daniel, zügen sich Jacob Bartlinger, Bartlmä Bartlinger, und Barbara Wirthin. — Sept. 23.

Oswaldt Bartlmä Bartlinger, und Barbara Bartlinger, ein taugliche, gerichte Oswaldt Albrecht, zügen sich Jacob Bernhardt, Jacob Bernhardt, und Barbara Wirthin. — Oktob. 2.

Jacob Fry von Eggelsberg, und Barbara Wirthin, ein sein taugliche, gerichte Jacob, zügen sich Kirchweidach Bartlinger, Jacob Schmidt, und Bartlmä Brunner. — Oktob. 23.

Jacob Fischinger von Gilgenberg, und Magdalena Bilgerin, ein taugliche, gerichte Bartlmä, zügen sich Christoph Bartlmä, Jacob Wirth, und Christoph Albrecht. — Oktob. 6.

Christoph Schmidt von Schwarzach, und Barbara Schmidt, ein taugliche, gerichte Barbara, zügen sich Christoph Christoph, Albrecht, und Christoph Albrecht. — Oktob. 30.

Jacob Bartlmä Schwantzwald von Wasserburg, und Barbara Schmidt, ein sein taugliche, gerichte Jacob, zügen sich Christoph Schmidt, Jacob Bartlmä, und Bartlmä Roß. — Oktob. 20.

Jacob Brunner von Wasserburg, und Barbara Bartlinger, ein sein taugliche, gerichte Christoph, zügen sich Jacob Bergl, Christoph Schüpfer, und Christoph Bilger. — Novemb. 27.

1608.

[illegible]

1609.

Wilh. Christman im Eggelwald, und Veronica Bollinger, sein fraw tochter, seind Bastlis Bollinger kinder, sind Bastlis Steinmetz, Hans Schmidgadter, und Ulrich Kaufman. — Januar

Hans Rudolff Meyer von Eggelwald und Christina Gutter, sein tochter nach seiner Christina kinder sind Albrecht Bollinger, Bastlis Hochinger, und Gut. Hannen Stadinger. — Januar

Hans Vogel von Eggelwald, und Anny Christman, sein tochter nach seiner Veronica kinder sind Hans Fry, Veronica Kaufman, und Christina Egli. — Januar 29

Bastlis Meyer in der Wolfenweiler, und Wilh. Bollinger sein fraw tochter, seine Jacob kinder sind Jacob Blumgadter, und Veronica Ehinger. — Febr.

Wilh. Meyer uff der Schwarzwald, und Wilh. Anny sein fraw tochter, seine Jacob kinder sind Jacob Schwartzwalder, und Bastlis Peter. — Febr. 19

Bastlis Christman zu Rüd, und Marian Spilmann, sein fraw tochter, seine Rudolff kinder sind Wilh. Bollinger, Jacob Christler, und Bastlis Weinwater. — Febr. 11

Heinz Christman von Eggelwald, und Veronica Zweinger, sein tochter tochter, seine Bastlis kinder sind Meister Bernhart von Mulhusen, Anny Müller, und Sabina Berig. — Febr. 26

Rudolff Vogel, und Christina Jung, sein tochter tochter, seine Wilh. Berg kinder sind Adam Blumgadter, Bastlis Peter, und Anny Bastlis. — Febr. 5

1609.

[illegible] Christman zu Rüd, und Bastlis Meyer, sein fraw tochter, seine Bastlis kinder sind Hans Vogel, und Anny Weinwater. — Merz 12

Hans Christman im Eggelwald, und Bastlis Meyer, sein tochter tochter, seine Christoffels kinder sind Adam Christman, und Bastlis Bastlis. — Merz 12

Bastlis Bollinger von Mulhusen und Anna Münzenschuler, sein fraw tochter, seine Bastlis kinder sind Bastlis Bollinger, Rudolff Christman, und Wilh. Christman. — Merz 12

Jacob Bollinger uff der Schwarzwald und Anna Meyers, sein tochter tochter, seine Veronica kinder sind Jacob Bollinger, und Anny Meyer. — Merz 19

Jacob Bollinger, und Anny Müller, sein tochter tochter, seine Jacob kinder sind Rudolff Christman, und Veronica. — Merz 19

Bastlis Bollinger uff Bernhalten, und Christina Stadinger, sein fraw tochter, seine Hans kinder sind Hans Bollinger, Jacob Bollinger, und Anny Bastlis. — Merz 26

Hans Christman zu Rüd, und Bastlis Müller, sein tochter tochter, seine Bastlis kinder sind Adam Weinwater, und Christina Christman die jüngere. — April

Bastlis Bollinger von Mulhusen, und Maria Blumgadter, sein tochter tochter, seine Bastlis kinder sind Hans Bollinger, Bastlis Bastlis, und Christina Bastlis. — April 9

[illegible] Maler im Kloster, und Adolph sein Vatter, ein taufter [illegible] Geistes Namen, Zeugen sind [illegible] Vatter, Barbara Clemens, und [illegible] Wolfgang. Aug. 5.

Jeggli Christman im Bad Stampfbach, und Maria Dingler, ein [illegible] Zeugen sind Christ Müller, Barbara Maria, und [illegible] Maria, der sein Geistes Gevatter. Aug. 6.

Rüdi Christman zu Rüd, und Anna Maria, ein [illegible] Geistes Namen, Zeugen sind Jerg [illegible] Anna Rüdi Rüdi. Aug. 14.

Rüdolff Christman zu Rüd, und Elsa Rüdi, ein [illegible] Geistes Jerg, Zeugen sind Jerg und Barbara [illegible] Christel. Aug. 21.

Hans Christman zu Rüd, und Elsa Bürgler, ein [illegible] Geistes Christ, Zeugen sind Jerg [illegible] Christman. Sept. 4.

Hans Wellinger im Kloster, und Anna Christman, ein [illegible] Geistes Christman, Zeugen sind [illegible] Christman, Elsa Schmidgeder, und Christina zu Maschwanden. Sept. 11.

Jacob Steiner am Eschenwald, und Verena Anna, ein [illegible] Geistes Barbara, Zeugen sind Hans Christman, Barbara Müller, und Maria Barbara. Sept. 21.

Heinrich Christman und Elsa Rüd, Zeugen ein [illegible] Geistes Barbara, Zeugen sind Barbara Müller, und Anna Barbara. Sept. 23.

Hans Wellinger uff der [illegible], und Barbara Rüdi, ein [illegible] Geistes Jerg, Zeugen sind Jerg Wenzenwald, Fridli [illegible], und Anna Maria. Aug. 6.

Hans Müller von Stegenwald [illegible], und Elsi Schmidgeder, ein [illegible] Geistes Barbara, Zeugen sind Barbara Müller, Hans Müller, und Barbara Schmidgeder. Aug. 6.

Christen Wirth von Mühlegschwand, und Elsa Schmidgeder, ein [illegible] Geistes Christen, Zeugen sind Rüdolff Christen, und Rüdolff Christen, und Barbara Rotg. Aug. 13.

Jacob Wellenberger zu Vorder Wüdern, und Barbara Müller, ein [illegible] Geistes Barbara, Zeugen sind G. Wenzenwald, Jacob Müller, und Barbara Schmidgeder. Aug. 20.

Hans Christman von Vorder, und Barbara Rüdi, ein [illegible] Geistes Christ, Zeugen sind Rüdolff Christman, und Rüdolff von Lucern, und Barbara Schmidgeder. Sept. 3.

Jodocus Steiner am Rengg, und Anna Wenzenwald, ein [illegible] Geistes Christ, Zeugen sind Christ Christman, Hans Jerg, Anna Jerg, und Anna Wenzenwald. Sept. 10.

Hans Wenzenwald [illegible] Jahr 1609 [illegible] Geistes Christen, Zeugen sind [illegible] Christen, Barbara Rüdi, und Anna Barbara. Sept. 17.

Hans Christen Wenzenwald und Anna Christen, und Barbara Allgyer, ein [illegible] Geistes Jodocus, Zeugen sind Jodocus Steiner, Hans Christen, Jerg Wenzenwald, G. Jakob Wenzenwald, und Anna Maria Allgyer. Sept. 24.

Heinj Burckhart am Schilenwald, und Elsi Hürlimann, sein son ge-taufft, heißt Joseph, Zügen sind Joseph Herman predicant zu Rüd, H. Ulrich Huber schaffner zu Rüd, und Trinj Müllimann. — Dec. [illegible]

Jagli Bollinger zu Walde, und Catharin Müller, ein tochter taufft, heißt Maria, Zügen sind Hans Bollinger, Maria Burghart, und Maria Brunnerin. — Dec. 5

Hans Bollinger zu Walde, und Verenj Baumann, ein tochter taufft, heißt Verenj, Zügen sind Rudolf vom Loh, Verenj Lindegger, und Catharin Goldenberger. — Dec. 24

1610.

Adam Kunziker bim Schloß, und Verena Kindermann, ein son taufft, heißt Jaggli, Zügen sind Jacob Bergholz, Fridli Schwartzmann, und Elsi Strickl. — Jan. 14

Basti Bollinger zu Wan, und Maria Kunzikerin, ein son taufft, heißt Hans, Zügen sind Hans vom Loh, Ulrich Meier, und Verena Büsinger. — Jan. 14

Hansen Hetz dem [illegible] am [illegible], und Barbli Kyb ein tochter taufft heißt Verenj, Zügen sind Hans Jörg Meier, Verena Kunziker, und Verenj Müller. [illegible] uff [illegible] und [illegible] Margreth [illegible] [illegible] [illegible] [illegible] [illegible] [illegible]. — Jan. 28

Fridli Müller am Hasling und [illegible], ein son taufft, heißt Hans, Zügen sind Hans Jörg [illegible], und Verenj Bollinger. — Febr. 4

Rudj Oberer am [illegible], und Verenj [illegible], ein tochter taufft, heißt Verenj, Zügen sind H. Ulrich Huber, Margreth [illegible], und Verenj Kunziker. — Mar. 4

1610.

Uli Bollinger im Steinig, und Verenj Brugger, ein son taufft, heißt [illegible], Zügen sind Samuel [illegible], [illegible] Kunziker, und Maria Bollinger. — Mart. 11.

Rudolf Stempel im Klöstli, und Margreth Huber, ein son taufft, heißt [illegible], Zügen sind Hans Jörg [illegible], [illegible], und [illegible]. — Mar. 11

Hans Steiner vom Schilenwald, und Barbli [illegible], ein tochter taufft, heißt Barbli, sind Zügen Fridli Meier, Verenj Lindegger, und Barbli Brunner. — Aprilis 1.

Rudolf Büsinger zu Rüd, und [illegible] Bollinger, ein son taufft, heißt Hans, Zügen sind Joseph Herman predicant, [illegible], und [illegible] Englermann. — Aprilis 1

Hans Meier uff der [illegible], und Elsi [illegible], ein tochter taufft, heißt Elsi, Zügen sind Samuel Meier, Elsi Bollinger, und Barbli Goldenberger. — April 7.

Jagli Bollinger uff [illegible], und Susanna Bollinger, ein son taufft, heißt Uli, Zügen sind Uli [illegible], und Margreth Müller. — Maij 6.

Samuel Büsinger zu Rüd, und Anna Lüscher, ein tochter taufft, heißt Barbli, Zügen sind [illegible], [illegible] predicantin, Barbli [illegible], und Uli Meier. — Maij 13.

Hans Bollinger zu Walde, und [illegible] Bachmann, ein son taufft, heißt Basti, Zügen sind Basti Meier, und Barbli [illegible]. — Maij 17.

Hanns Christoffen Kirchmayr, ein Schlosser, und Margreth Steinerin, ein tochter, ein taufft, Geistl. Mutter, Zeugen sind H. Hieronimus von Lüttenweiler, Fr. Anna Maria Mayrin und Fr. Catharina Mayrin. — Aug. 11.

Hanns Georgen Müller, ein Schlosser, und Elsi Bollingerin, ein tochter taufft, Geistl. Vatter, Zeugen sind Barthel Gegenbachs, Vatters Schwager, und Adelgen Schwestern Die predicantin. — Aug. 13.

Hanns Wittmayr zu Walkh, und Elsi Bollinger, ein tochter taufft, Geistl. Mutter, Zeugen sind Christ Kaufmann, Maria Bollinger, und Barbli Christ. — Aug.

Mondtags Morgens dem alten, auff der Löwen, und Barbli Yoterin, ein sun taufft, Geistl. Rudolph, Zeugen sind Rudolph Christoffen, Hanns Christoffen, und Barbli Mallenbergerin. — Aug.

Jacob Bergmeister zu Mittelhausen, und Anna Müllerin, ein sun taufft, Geistl. Michael, Zeugen sind Elsi Bergmeisterin, und Agnes Christoffen. — Aug. 18.

Christ Müller, ein Schlosser, und Anna Bollingerin, ein sun taufft, Geistl. Veit, Zeugen sind Hanns Kunstl, Veit Christoffen, und Agnes Brunnerin. — Aug. 21.

Veit Müller dem Schmid auff der Löwen, und Elsi Anna, ein sun taufft, Geistl. Hanns, Zeugen sind Gilgen Bierly, Hanns Christoffen, und Margreth Christoffen. — Aug. 25.

Caspar Steiner zu Walkh, und Barbli Brunnhuber, ein sun taufft, Geistl. Hanns, Zeugen sind Hanns Bollinger, und Veronica Bolzingerin. — Aug. 5.

Mondtags Morgens dem Jungen am Stegle, und Anna Brunggartnerin, ein tochter taufft, Geistl. Hans, Zeugen sind Christ Bolzinger, Hanns Jacob Vorglerin, und Anna Bollingerin. — Sept. 12.

Christ Müller im Eglisweyl, und Agnes Kaufmann, ein sun taufft, Geistl. Christoff, Zeugen sind Zwolffgang Kuchi Christoffen, und Veronica Kaufmann. — Sept. 26.

Hanns Kunhuber by der Kirchen, und Elsi Bluttl, ein sun taufft, Geistl. Hanns, Zeugen sind Christoff Bolzinger, und Anna Bollingerin. — Sept. 2.

Hanns Kunhuber im Eschgewerd, und Barbli Byger, ein sun taufft, Geistl. Christ, Zeugen sind Christ Müller, Hanns Bunggart, und Anna Bunggartin. — Sept. 23.

Hans Eberigen dem Jungen am Eschgewerd, und Elsi Brunhengartin, ein tochter taufft, Geistl. Elisabeth, Zeugen sind Jacob Eberigen, Anna Müllerin, und Anna Bergin. — Sept. 27.

Joseph Kunhuber im Eschgewerd, und Barbli Schöllinger, ein sun taufft, Geistl. Hanns, Zeugen sind Hanns Jacob Vorglerin, und Barbli Müllerin. — Novembr. 10.

Hanns Eingraben auff der Löwen, und Zigeuner Küferin, ein tochter taufft, Geistl. Anna, Zeugen sind Christ Schwarzwaldtter, Anna Müllerin, und Anna Bergin. — Novembr. 18.

Die Taufe am Eschgewerd, und Hanns Christ Kirchmayr, ein tochter taufft, Geistl. Anna, Zeugen sind Barbli Christ, und Hans Bollinger, und Anna Brunnerin. — Dezem. 6.

.1610.

[illegible] Bollinger zu Altstätten und Albrecht Schwizgebrüder, sein tochter tauft, heißt Anna, zügen [illegible] Hans [illegible] Jungfer Anna Altstätter und Anna Schwizgebrüder. — Sonntag .23.

.1611.

Alt Schwizgebrüder von Rüthi zu Berneck, und Barbara Weingarter, sind verkündet in der kilchgemeinden Berneck und haben die kilchgang empfangen, sind ein tochter tauft, heißt Anna, zügen sind Fridli Altstätter und Anna Weingarter, haben sich die und mitgefallen der alten Schwizgebrüder, der kindlen gepfleger. — Sonntag .17.

Jacob Bürgi, diener schloß, und Elsbeth seine weib, ein tochter tauft, heißt Elsbeth, zügen sind Fridli Schwizgebrüder, Jacob Bollinger und Anna Schwizgebrüder. — Sonntag .17.

Adam Weingart zu Altstätten und Elsbeth Schwizgebrüder, ein sun tauft, heißt Adam, zügen sind Fridli Altstätter und Anna Schwizgebrüder. — Sonntag .17.

Bernhart Eisenring von Rebstein und Anna Schwizgebrüder, ein tochter tauft, heißt Barbel, zügen sind Jakob Barbel und Barbel Bernhart. — Sonntag .24.

Hans Wilhelm zu Altstätten und Anna Schwizgebrüder, ein sun tauft, heißt Jörg, zügen sind Jörg Altstätter und Anna Altstätter. — Sonntag .24.

Fridli Schwizgebrüder zu Rüthi und Barbel Schwizgebrüder, ein sun tauft, heißt Jakob, zügen sind Jakob Schwizgebrüder und Jakob Bollinger und Barbel Schwizgebrüder. — Altstätten .31.

.1611.

Jakob Schwizgebrüder zu Rüthi und Elsbeth Schwizgebrüder, ein tochter tauft, heißt Barbel, zügen sind Jakob Barbel und Barbel Schwizgebrüder. — April .21.

Peter Altstätter zu Rüthi und Barbel Bollinger, ein sun tauft, heißt Jörg, zügen sind Jörg Altstätter und Anna Schwizgebrüder. — Mai .12.

Jakob Weingart von Altstätten und Elsbeth Schwizgebrüder, ein tochter tauft, heißt Anna, zügen sind Hans Wenger und Anna Altstätter. — Mai .26.

Leonhart Bürgi und Barbara Rüthi, ein tochter tauft, heißt Barbara, zügen sind Jörg Bürgi und Anna Altstätter. — Juni .9.

Jakob Weingart von Altstätten und Anna Schwizgebrüder, ein sun tauft, heißt Jakob, zügen sind Jakob Bollinger und Barbel Schwizgebrüder. — Juni .16.

Hans Fry in der Kunstgwandt und Anna Bollinger, ein tochter tauft, heißt Barbel, zügen sind Jörg Schwizgebrüder und Barbel Bollinger. — Juni .16.

Jörg Schwizgebrüder zu Rüthi und Elsbeth Schwizgebrüder, ein sun tauft, heißt Jakob, zügen sind Jakob Jakobs Schwizgebrüder und Barbel Schwizgebrüder. — Juni .16.

Jakob Bollinger uff der Lüchen und Barbel Bollinger, ein tochter tauft, heißt Elsbeth, zügen sind Hans Altstätter und Anna Schwizgebrüder und Barbel Schwizgebrüder. — Juni .30.

Adam Schwizgebrüder ein schloß und Anna Schwizgebrüder, ein tochter tauft, heißt Barbel, zügen sind Fridli Schwizgebrüder und Jörg zu Salomon Altstätter und Barbel Bollinger. — Juli .14.

Fridli Schwizgebrüder von Altstätten zu Rüthi und Jakob Altstätter, ein tochter tauft, heißt Jakobe, zügen sind Jakob Jakobs Schwizgebrüder und Jakob Altstätter und Barbel Schwizgebrüder. — Juli .16.

Jakob Schwizgebrüder zu Rüthi und Elsbeth Schwizgebrüder, ein sun tauft, heißt Jakob, zügen sind Jakob Altstätter und Anna Schwizgebrüder. — Juli .28.

Jakob Bollinger und Anna Bollinger, ein sun tauft, heißt Hans Rudolf, zügen sind Hans Rudolf Bollinger und Anna Schwizgebrüder. — Juli .28.

1511.

[illegible] 7 Kind.

Hannes Jacob Vollinger am Rorlag, und Rudolf Lindegger ein tester teuffel, sechs Knaben zügen sind Hannes Fischmann, und Rudolf Büchlinger. — Eny

Rudolf Vollinger uff Hochsen, und Cuntzman Frehinger, ein tester teuffel, sechs Knaben zügen sind Hannes Geyer, Rudolf sein Vetter, und Ludwig Hürlspicker. — Eny

Hannes Eichstatter am Klockle und Conz Rudolf, ein tester teuffel, sechs Mägdlin zügen sind Rudolf Eichstatter und Jörg Kempel. — Eny

Hannes Baumann am Eichfeld und Hans Vollinger, ein gut teuffel, sechs Knaben zügen sind Hannes Maurer, Rudolf Eichstatter, und Hans Kunigsmüller. — Eny: 11

Rudolf Eichstatter und Klaus Vollinger, ein gut teuffel, sechs Knaben zügen sind Hannes Geyer, Rudolf sein Vetter, und Hans Maurer. — Eny

Vollinger uff der Lüren, und Rudolf Rudolf, ein tester teuffel, sechs Knaben zügen sind Hannes Klaus, Hans Kunigsmüller, und Hans Hannes. — Eny: 1

Pannetter { Rudolf Fischmann, Jörg Brüngler }
Infans Isaac
Tisser { Hans Brüner, Heinrich Rüscher, Anna Brüner } 22 Stück

Also gestanden wieder durch H. Samuel Kilchberger predicant zu Conrad

Volgend die Kinder so durch mich Rudolf Gwalt predicant allhier zu Zürich getauffet worden im Jar 1511.

Jacob Vollinger, Johannes Fischer } Pannetter
Infans Jacob
Tisser { Jacob Henzriker, Jacob Fry, Maria Vollinger } Eny

Pannetter { Huldrich Fischmann, Vollinger }
Infans Felix
Tisser { Sebastian Haller, Felix Henzriker, Barbara Haller } 12 Knab.

Pannetter { Caspar Geyser, Conrad Fischer }
Infans Rudolf
Tisser { Rudolf Eichstatter am Klos, Anna Jörg Müller am Hof, Anna Hans Geyer } 3 Knab.

Peter Maurer, Felix Henzriker } Pannetter
Infans Jacob
Tisser { Jacob Eichstatter, Rudolf Schuchmacher, Anna Vollinger } 3 Knab.

Parentes { Anthony Springler
Barbara Bollinger

Infans Thomas

Testes { Rudolff Eriseman
Elisabeth Bollinger
Margreta Rüttf

Parentes { Andreas Spiller
Christina Lang

Infans Hans

Testes { Daniel Eriseman
Veronica Müller
Veronica Zürcher

Parentes { Hans Sterzing
Veronica Kauffmann

Infans Barbara

Testes { Christoph Höller
Barbara Bollinger

Parentes { Bastian Müller
Elisabeth Bollinger

Infans Bastian

Testes { Bastian Wolfinger
Agnes [illegible]

Parentes { Thomas Schiffer
Margreta Eichholzinger

Infans Abraham

Testes { Abraham [illegible]
Hans Rudolff [illegible]
Barbara [illegible]

Volgend die Kindtauff welche mit Freud und Gesang gehalten worden.

Parentes { Hans Müller
Veronica Bäslin

Rudolff Lasser

Testes { Rudolff Lasser
Barbara Bollinger
Christina [illegible]

Parentes { Hans Eriseman
Margretha Stoneman

Infans Sebastian

Testes { Sebastian Schwerzwald
Rudolph Elisabeth
Margreta Buchser etc.

Parentes { Martin Steiner
Barbara Teiche

Infans Ana

Testes { Hans Bollinger
Ana Müller
Ana Wirth etc.

Den 23 Februarij gab Jos David Eriseman und Anna Lasser ein Kind zur Taufe, welches Bischof genannt wurde, gegen sind Anthony Springler, Bastian Bollinger Rüttfer und Salome Barbara die verehelichte Müller.

Den 1 Martij gab Friedli Müller und Anna sein ein Kind taufen, welches Bastian genannt wurde, gegen sind Daniel Wolfinger und Bastian Rüttfer.

Den 10 Martij gab Daniel Eichholzinger und Margretha sein ein Kind taufen welches Abraham genannt wurde, Pate waren Abraham Müller und Rudolff Müller.

Den 1 Aprilen gab Hans Müller und Veronica sein ein Kind taufen welches Rudolff genannt wurde, gegen sind Rudolff Lasser und Barbara Müller und Salome Barbara.

Den 16 dieses tag ein Kind taufen lassen Hans Müller und Christina sein Weib welches Christoph genannt wurde, gegen sind Christoph Müller und Barbara Müller und Anna Müller.

Uff den 19 tag Aprilis dem Jacob K
1612 und Anna Maria ein Kind getauft, ge
Agnes. Zeugen sind Jacob Bergstädter
Georgichen und Barbara Eschen.

Uff den 27 Aprilis dem Herrn Va
Gilen, und f. Salome Magin ein K
taufte getaufte Catharina. Zeugen sind
Jungfr. Barbara von der Pf. Landberg zu
Landsberg und Anna Salome
von Bracke, und Salome Sorlen

Mayen

Uff den 3 tag May dem Veit Bo
und Anna Brickmann ein Kind getauft, ge
Veronica. Zeugen sind Michel Löffler
Agatha Fridemann, und Veronica Sig
Hänlin

Uff den 7 May dem Jacob Hartgrid
und Barbara Hellingerin ein Kind
getauft Jacob. Zeugen sind Jacob Bro
und Christoph Wenig und Catharina
Bolligerin

Item an selbigem tag auf dem Jo
Bollinger und Anna Simon ein Kind
taufte getaufte Sebastian. Zeugen sind Bas
Wiler, Barbara Hagel und Anna
Hengelhofen.

N. Uff den 21 tag May dem Veit Sch
den von Vaihingen zu Weil und
Verena Wanglerin ein Kind
getauft getaufte Gerd. Zeugen sind
Gerhard und Bolligen und Barbara Sch
eggen, Hansen Wenglerin Kind und an
Salomon Gerd Jacob Wenglers
und Kindt unter Gerdern Je
Gesellenwell

Uff den 28 May dem Johann Bolliger, Fu
Schuhmacher ein Kind taufte getaufte Maria
Zeugen sind Christoph Wenig, Jacob

Uff den 11 tag July dem Bapst Bolliger
ein Kind taufte getaufte Veronica. Zeugen sind
Bernhart Bremen und Veronica Brickmann

Item die dem Jacob Brüder und Ve
rena Schuhmacher ein Kind taufte getaufte Christina
Zeugen sind Christ Mayer und
und Maria Wolfsperin.

Uff den 19 July dem Michael Wolfsberger
und Veronica Wanglerin ein Kind taufte
getaufte Maria. Zeugen sind Bapst Bolliger
Maria Ludigerin und Barbara
Hengerin.

Item die dem Friedl Mayer und Ma
Bolligerin ein Kind taufte getaufte Mag
dalena. Zeugen sind Michel Löffler,
Wolfang Käffly und Agatha Sattlerin

Augusten

Den 2 Aug. dem Jacob Simon und Rachel
Bolliger ein Kind taufte getaufte Christian
Zeugen sind Jacob Wolfhardinger, Christian
von Lab.

Uff den 9 August dem Jacob Engel, und
Anna Grossmann ein Kind taufte getaufte Wol
fang. Zeugen sind Friedl Mayer, Wolfang
Spenbergerin, und Wolfang Bolliger.

September

Uff den 1 tag Septembris dem Jos. Bem
Friedl Brickmann und Barbara Mayer
ein Kind taufte getaufte Anna. Zeugen sind
Jacob Seller, Anna Gassengeß, Mayer
Schuster.

Uff den 13 tag Sept. dem Adam Schuster
und Verena Fridemann ein Kind taufte
getaufte Margaretha. Zeugen sind H. Vincenz
Löffler, Margaretha Simonin, und
Wolfang Amman.

Uff den 20 tag Sept. dem Wolfl Bolliger
und Anna Wirgänglerin ein Kind getaufte
getaufte Rudolph. Zeugen sind Jacob Bryg prach
und Wolfer, Jacob Kaufmann der Wirthel, und
Wolfang Bäck.

Item vff den fünfzehenden tag September dem Hans Heinrich Steinmetz vnd Anna Maria seiner Ehelichen Hausfrauen ein kind geboren, welches in der Heiligen Taufe empfangen hat den Namen Johann Georg, Gevatter seyen gewesen Johann Georg Steinmetz, Hans Georg Wagner, vnd Helena Hanns Georg Steinmetzen Ehelichen Hausfrau.

Item den dreyssigsten September dem Hans Georg Wagner vnd Anna Barbara seiner Ehelichen Hausfrau ein kind geboren, welches in der Heiligen Taufe empfangen hat den Namen Hans Georg, Gevatter seyen gewesen Hans Georg Steinmetz, Hans Georg Wagner vnd Anna Barbara Steinmetzin.

Oktober.

Vff den 4 tag Oktober dem Hans Georg Steinmetz vnd Anna Barbara seiner Ehelichen Hausfrau ein kind geboren, welches in der Heiligen Taufe empfangen hat den Namen Jacob, Gevatter seyen gewesen Jacob Hanns Georg Steinmetz, Hans Georg Wagner vnd Barbara Hanns Georg Steinmetzen Ehelichen Hausfrau.

Item den 11 tag Oktober dem Jacob Steinmetz ein kind geboren welches in der Heiligen Taufe empfangen hat den Namen Johann, Gevatter seyen gewesen Johann Georg Steinmetz, Hans Georg Wagner vnd Anna Maria Steinmetzin.

Item den 18 Oktober dem Jacob Steinmetz vnd Barbara seiner Ehelichen Hausfrau ein kind geboren welches in der Heiligen Taufe empfangen hat den Namen Anna, Gevatter seyen gewesen Bernhardt Agnesse Frickh vnd Anna Frickhin.

Item Montag den 25 Oktober sein ein Jacob Frey von Hohenlohe Hall vnd Helena Barbara Frey, S. Johann Georg, praedicant zu Schwabach ein kind geboren welches in der Heiligen Taufe empfangen hat den Namen Jacob, Gevatter seyen gewesen Jacob Frey von Hohenlohe Hall, S. Johann Georg Wirth vnd Wilhelm Magin Schneider zu Hall.

Item Vieh

Pferdt { Item Vieh
Item Schwein

Infrauen { Item Vieh
Item Schwein

Tyfen { Item Schwein
Item Schwein
Item Schwein

Item den 11 Nov. sein Hans Bellinger vnd Barbara ein kind geboren welches in der Heiligen Taufe empfangen hat den Namen Hans Georg, Gevatter seyen gewesen Hans Georg Bellinger, Georg Frey vnd Barbara Frickhin.

Item den 20 Nov. dem Hans Georg Bellinger vnd Barbara seiner Ehelichen Hausfrau ein kind geboren welches in der Heiligen Taufe empfangen hat den Namen Johann Georg, Gevatter seyen gewesen Johann Georg Wirth, Friedrich Wagner, vnd Barbara Frey.

Item den 22 Nov. dem Hans Georg Wagner vnd Barbara ein kind geboren welches in der Heiligen Taufe empfangen hat den Namen Hans Georg, Gevatter seyen gewesen Hans Georg Bellinger, Hans Georg Wirth vnd Barbara Frey.

Item den 29 Nov. dem Hans Georg Bellinger vnd Barbara ein kind geboren welches in der Heiligen Taufe empfangen hat den Namen Hans Georg, Gevatter seyen gewesen Hans Georg Bellinger, Hans Georg Wirth vnd Barbara Frickhin.

December.

Vff den 13 tag December dem Hans Bellinger vnd Maria Bellingerin ein kind geboren welches in der Heiligen Taufe empfangen hat den Namen Veronica, Gevatter seyen gewesen Hans Georg Wirth vnd Veronica Hanns Georg Bellinger.

Item den 20 December dem Hans Bellinger vnd Barbara seiner Ehelichen Hausfrau ein kind geboren welches in der Heiligen Taufe empfangen hat den Namen Barbara, Gevatter seyen gewesen Barbara Frickhin.

Item den 27 tag December dem Hans Wagner vnd Anna Maria seiner Ehelichen Hausfrau ein kind geboren welches in der Heiligen Taufe empfangen hat den Namen Friedrich, Gevatter seyen gewesen Friedrich Wagner vnd Barbara Frey.

Item die Jungfrau Veronica Lessin ein kind geboren welches in der Heiligen Taufe empfangen hat den Namen Johann, Gevatter seyen gewesen Johann Bellinger vnd Veronica Frickhin.

Item den 27 tag December dem Hans Wagner vnd Anna Maria seiner Ehelichen Hausfrau ein kind geboren welches in der Heiligen Taufe empfangen hat den Namen Veronica, Gevatter seyen gewesen Veronica Frickhin vnd Maria Schneiderin.

Den [illegible] Christian und Elisabeth [illegible] den 31 tag Januarii ein Kind entfangen sechste Tochter. Zeugen sind Jacob Kölner [illegible] und Elisabeth [illegible] Tochter [illegible] Jungfrauen.

Februarius.

Den 7 Februarii den Jungfrauen und Maria Bürgerin geborenen ein Kind entfangen sechste Tochter. Zeugen sind Johann Brüder und Margareta [illegible] und Barbara Brüder.

N. Dieses Kind ist verwan ein Maria [illegible] worden. Denn die Mutter [illegible] gewesen. Es sie [illegible] nicht [illegible] nach [illegible] verschieden.

Den 10 Feb. ist das Kind begraben worden [illegible] Tochter [illegible].

Den 10 tag Februarii den Bürgern und Agnes Bürgerin ein Kind entfangen sechste Tochter. Zeugen sind Hans Kaufmann, Christian Hochbergerin und Anna Bürgerin.

Den 14 tag Februarii den Jungfrauen Jacob Christian und Barbara [illegible] ein Kind entfangen sechste Tochter. Zeugen sind Jacob Maria [illegible] und Barbara Wölkner.

Den 21 tag Februarii den Jacob Christian und Ann Maria ein Kind entfangen sechste Tochter. Zeugen sind Anna Maria [illegible] und Jacob Schwarzwälder.

April.

Den 18 tag April den Jacob Christian und Barbara Lutzenberger ein Kind entfangen, sechste Tochter. Zeugen sind Maria Steiner, Christina Wildenberger.

Den 22 tag April den Jacob Christian und Anna Lutzenberger ein Kind entfangen, sechste Sohn. Zeugen sind Jacob Jacob [illegible] und Maria [illegible] und Barbara.

Mai.

Den 3 Mai den Jacob Bürgermeister und Elisabeth ein Kind entfangen, sechste Tochter. Zeugen sind Wilhelm Engel, Agnes Bürgerin und Veronica [illegible].

Endlich den 8 Mai Caspar Wöhrle und Veronica [illegible] ein Kind entfangen sechste Tochter. Zeugen sind 5 Bürgerin Söhne, Anna Bollinger und Margaretha Steiner.

Den 23 tag Mai auf den 5 Pfingsttag den Rathsherr Wöhrle und Elisabeth Wöhrle 2 ein Kind entfangen, sechste Tochter. Zeugen sind Rathsherr Bürger und Barbara [illegible] Kor.

Diese Zwillinge sind den 30 ein Viertel tag auf ein Viertel nach sechste Tochter Anna Maria und Anna Rykhard.

Den fünften tag Juni ist auf Jacobus Bürger und Christina Jung ein Kind entfangen sechste Tochter. Zeugen sind Jacob Bernhard, welchem Christian und Barbara Bollingerin.

Juli.

Den 2 Christian Schlosser und Anna Stahl auf den 17 Juli ein Kind entfangen, sechste Tochter. Zeugen sind Jacob Jung Schwarzwälder, Anna Christina und Veronica Lutzenberger.

Den 20 Juli den Jacob Zimmerli und Barbara Rik ein Kind entfangen, sechste Tochter. Zeugen sind [illegible] Wittwer Vormund, Christian [illegible] Magdalena und Maria [illegible].

Auf den 1 September ist der Jacob [illegible] Christian [illegible] Tochter [illegible] Kind entfangen, sechste Tochter. Zeugen sind Maria Wöhrle, Anna Wilhelm und Maria [illegible].

September 1617

Uff den 12 tag Septembris ist dem
jungen Veiry und seiner Gespachin
Kind geboren, heißt Anna, zeugen sind
Burgerlin und Anna Pfärrerin.

Item den 20 Hans Bollinger von
und Pfarrin Hausen, der ein Kind ge-
heißt Emilie, zeugen Emilie Pfärrerin
Bollinger und Wäfeli Sahrgerin.

Uff den 26 September, Hans
Pfärrer und Christian Pfärrer
Kind geboren, heißt Emilie, zeugen sind
Emilie Pfärrerin Tochter, Johannes
Veiry und Jacob Valentin Pfleger.

Item die den 30 Hans Pfärrer und
Anna Bollinger ein Kind geboren, heißt
Jacob, zeugen sind Jacob Pfleger zu
Uffi Tilaren und Anna Rickerin.

November

Den 14 November wurde dem Hans Pfär-
rer und Barbara Pfärrerin ein Kind
geboren, heißt Barbara, zeugen sind
Barbara Pfärrerin Tochter, Johannes
Pfärrer und Hans Bollinger.

Uff den 22 November dem Jacob
und Agnes Pfärrer ein Kind geboren,
heißt Anna, zeugen sind Anna Pfärrerin
Jacob Bürgerlin und Barbara Lang.

Uff den 28 November dem Zacharias
und Ana Bollingerin ein Kind geboren,
heißt Jacob, zeugen sind Jacob Pfleger
Uffi Tilaren und Anna Rickerin.

Dezember 1617

Uff den 4 December dem Hans Pfärrer
und Barbara Pfärrerin ein Kind geboren,
heißt Johannes, zeugen sind Johannes
Pfärrer und Barbara Pfärrerin Tochter.

Item den 12 December dem Jacob
Pfärrer und Anna Lang ein
Kind geboren, heißt Jacob, zeugen sind
Jacob Bürgerlin, Jacob Pfärrer
Pfärrerssohn und Anna Pfärrerin
Tochter.

Volgen das 1617 Jahr

Uff den 3 tag Januarii ist dem
Jacob Pfärrer und Barbara Pfärrerin
ein Kind geboren, heißt Gabriel, zeugen
sind Gabriel Pfärrer Pfärrerssohn
und Pfärrerin Tochter.

Pfärrers { Gabriel Pfärrer
Barbara Pfärrerin

Tochter Barbara

Johannes Pfärrer
Barbara Pfärrerin

Hier ist zu wissen das der Uffi Bur-
ger Pfärrer und seiner selbsteinem
Kindes Töchter zu Kilchberg ist ein Kind
geboren worden, heißt Anna, zeugen
sind Hans Lieser von Pfäffikon
und Wäfeli Zan.

1619. Feb.

Eod. Sein Johan Gärtnerlein vnd
sein Hausfrau ein Kind taufft, heist
Hieronymus. Zeugen sind Herr Hieronymus
Vischer vnd Maria

Den 17 eiusdem hat Jacob Bel
vnd Barbara Bodmann ein Kind ta
ufft: Sand. Zeugen sind: Sand Bel
Ulli Bollinger vnd Elisabeth Vischer

Eodem die Sein Allpfleger Bäg
Valtins Kind ein Kind taufft: heist
Philippus. Zeugen sind Bürgi
Frauw Valtins Weib vnd Veronica
Burgfeldt.

Martius.

Vff den 6 eiusdem Martij dem Jan
Heinrich von Lauenstein ein Töchterlein
vnd Ana Bürgerin ein Kind taufft
Ana. Zeugen sind Bastian Hallmann
Bäcker vnd Anna Frey.

Vff den 20 eiusdem Martij dem Jo
Christian vnd Margreta Steiner ein
Kind taufft heist Ada. Zeugen sind Jo
Kleiner vnd Ana Bollingerin.

2 Eodem die dem Nicolaus Bäg vnd
seine Hausfrau ein Kind taufft heist Jo
hanes. Zeugen sind Jacob Bollinger
Barbara Burgfeldt vnd Elisabeth Bäg

3 Eodem die dem Rudolff Bäg vnd Anna
Flugel ein Kind taufft heist Maria. Z
sind Hans Flugel, Maria Lauffmann vnd
Philip Eisenhengerin

Vff den 27 eiusdem Martij dem Sal
Eisenhenger vnd Elisabeth vnd Ca
Keller ein Kind taufft heist Maria
Zeugen sind Barbara, Maria Keller
mann vnd Agnes Bäg.

Eodem die dem Jorgen Kyrsingler vnd
Barbara Bollinger ein Kind taufft heist
Anna. Zeugen sind: Jacob Vischer, Anna
Vischer vnd Anna Rinderin.

Aprilis

Den 3 tag Aprilis dem Fridli Bodman
vnd Barbara Vischer ein Kind taufft
heist Christian. Zeugen sind Jacob
Frey der publicanus, Christian Zingel
vnd Elisabeth Schmyckerin.

Eodem die dem Lucas Bollinger vnd
Susanna Sahinger ein Kind taufft heist
Jorg. Zeugen sind Jacob Kramer, Barbara
Eisenhengerin vnd Anna Eggerin.

Den 17 Aprilis dem Hans Friedman
vnd Agnes Brengelin ein Kind taufft
heist Maria. Zeugen sind: Fridli Mahler,
Agnes Fengerlin, vnd Anna Bäg
hengerin.

Vff den 5. Ostertag den 24 Aprilis
dem Jörg Vischer vnd Elisabeth sein
ein Kind taufft heist Sand. Zeugen
sind Jacob Frey publicanus, Sand Fenge
ler vnd Elisabeth Käsli.

Maius

Vff den 1 Mai dem Jacob Pfyffer
vnd Barbara Bollingerin ein Kind
taufft heist Sand. Zeugen sind Sand
Christman, Jacob Vischer vnd Christian
von Lauw

Den 15 Mai dem Jacob Mahler vnd
Veronica Käsler ein Kind taufft heist Ja
cob. Zeugen sind Bastian Hüglin Veronica
Käsler vnd Magdalena Wäber

Den 8 Mai dem Valentyn Fid
man vnd Veronica Käsler ein Kind
taufft heist Jacob. Zeugen sind Valentyn
Fidler Vischer, Jacob Frey publi
cus vnd Veronica Käsler.

Jenner Juglis 16 14.

Vff der wahrheit den 2 tag Brachmon
hon Jacob Weing Schmidtgesell und
Christ ein kind entpfan, heißt Barth
Jagen sind Thon Hengeler Jacob
vnd Barbara Thomer.

Vff den 16 Juny hon Jacob Kü
vnd Anna Hardmen ein kind entpfan
Kindt: Jagen sind Jacob Wa
Barbara Hengeler vnd Wilhelm B

Vff den 16 Juny hon Thomas
vnd Barbara Bengler ein kind
heißt Anna Jacob: Jagen Jacob
Jacob Wengler, vnd Barbara Bra

Den 31 July hon Michel Wi
vnd Elisabeth Knoffel ein kind entpfan
heißt Elisabet: Jagen sind Michel
Bellinger: Wilh Anna vnd Ba
Bellinger

Augusty

Vff Mitwoch den 1 Augusty ist
hon 5 Jacob Weing predicant zu
Christoph ein Jacob Jagen pred
zu Basel vnd Helena Fürsten
Christoffen ein eehe tochter: Ja
Thomas: Jagen sind J. Weing
predicant zu Lörrach J. Thomas Th
hon 5 Bruder Thomas predicant
zu Lafenburg Christoffen, vnd J. Tho
gern Schwester J. Thomasen Th
predicant zu Rheinfelden Christoffen

Den 19 Augusty hon Jacob Kü
vnd Christina Kübel ein kind entpfan
heißt: Barbara Jagen sind Jacob Kü
Barbara Bellinger vnd Wil Ch
Barbara Bellinger vnd Wil Ch
Barbara

Den 22 Aug. hon Jacob Weing
Barbara Bellinger ein kind entpfan heißt
Thomas Jagen sind Jacob Thomas vnd
Thomas Bellingerin.

October November December

Den 5 Octobris hon Jacob Weing
Jagerin vnd Verena Kauffman ein
kind entpfan heißt Abraham: Jagen
sind: Abraham Weing: Jacob Weing
vnd Helena Fürstenberg
predicantin.

Vff Montag den 16 Octobris hon Thom
Jacob Weing vnd Verena Hengeler
ein kind entpfan heißt Jacob: Jagen
sind Thom Hengeler vnd Barbara
Zeilmann.

Den Nicolaus Engel vnd Elisabeth Wyn
berger vff den 30 Octobris ein kind
entpfan heißt Jacob: Jagen sind Jacob
Weing predicant: Bruder Nicolaus vnd
Anna Blankenhorn

Edem die Jan Jörg hon Jacob Weing
Lis vnd Christina Wilhelmbergerin Ehe
wie ein andere gesorne Jungfrau Verlo
lich kind entpfan heißt Nicolaus: Jagen sind
Nicolaus Engel vnd Maria Kauffman.

November.

Den 6 Novembris hon Jacob Jäger
vnd Verena Bürgin ein kind entpfan
heißt Hans: Jagen sind Hans Bürger
Gabriel Blankenhorn vnd Anna
Zeilmann.

Den 27 Novembris hon Jörg
Müller vnd Anna Jäger ein kind
entpfan heißt Maria: Jagen sind
Nicolaus Engel, vnd Barbara
Bürger.

December

Vff den 2 December hon Bastian
Meier vnd Christoff Bellinger ein
kind entpfan heißt Hans: Jagen
sind Hans Hengeler vnd Christina
Jägerin

December

Den 18 December dem Jacob Kappeler vnd Barbara Seyl ein kind geboren, heißt Daniel, sind Daniel Wenzler, Sam Eberhard, vnd Verena Bolle.

Januarius

Den 1 Januarij 1611 dem Jacob Kappeler vnd Barbara Seyl ein kind geboren, heißt Anna, seyen sind David Breimer, Barbara Bollinger vnd Christiana Käser.

Eodem die dem Caspar Seyl vnd Verena Wieser ein kind geboren, heißt Adam, seyen Adam Schuz Burgermeister von Cöln vnd Maria Eberhard.

Den 29 Januar dem Hans Schuz vnd Magdalena Salzer ein kind geboren, heißt Christoph, sind Christoph Köhler vnd Christina Käser.

Den 10 Februarij dem Adam Wenzler die ein kind geboren, heißt Sara, seyen sind Rudolff Schuz vnd Verena Burgerin.

Den 19 Februarij dem Andreas Schuz vnd Christina Stieg ein kind geboren, heißt Ruth, seyen sind Jacob Wenzler vnd Barbara Kolb.

Den 18 Martij dem Hans Burgermeister vnd Barbara Kimberger ein kind geboren, heißt Hans, sind Hans Kuser vnd Anna Lux.

Martius April

Den 19 Martij dem Hans Burgermeister vnd Elisabeth Seyl ein kind geboren, heißt Christina, seyen sind Adam Burgermeister, Barbara Weidner vnd Christina Käser.

Den 1 Aprilis dem Jacob Schuz vnd Barbara Kraußer ein kind geboren, heißt Anna, seyen sind Gabriel Bollinger, Ana von Lux vnd Barbara Breimer.

Den 16 Aprilis dem Jacob Seyl vnd Magdalena Seyl ein kind geboren, heißt Christina, seyen sind Christoph Wenzler, Christina Wenzler vnd Christina Bollinger.

Maius

Den 24 Maij dem Jacob Breimer vnd Maria Bollinger ein kind geboren, heißt Jacob, seyen Jacob Wenzler, Friedrich Schmid vnd Catharina Bollinger.

Junius

Den 18 Junij dem Jacob Seyl ein Tochter geboren, heißt Barbara, seyen sind Jacob Seyl von Sandhausen, Barbara Bangert ein kind geboren, heißt Sara, seyen sind Jacob Seyl von Sandhausen, Barbara Bergerin, Adam Kraußerin.

[illegible]

Den 6 Julij dem Jacob Breimer vnd Maria Breimer ein kind geboren, heißt Barbara, seyen sind Philipp Bollinger vnd Anna [illegible].

September. October. Nov.

Den 7 September dem Samuel [illegible] und Anna Lafferin ein Kind taufft, heisst Sara, Zeugen sind Hans Ulmer, Hans Bollinger und Barbara Velar.

Den 24 Sept. dem Jacob [illegible] und Catharina Rüdi ein Kind taufft, heisst Hans, Zeugen sind Hans Bernhard, Hans Ulmer und Maria Schaffhäuserin.

Den 29 October dem Jacob [illegible] und Anna Hirzenbergerin ein Kind taufft, heisst Samuel, Zeugen sind Ulrich [illegible], Samuel Goldenberger und Verena Weber.

November.

Den 1 tag November dem Jacob Bollinger und Verena [illegible] ein Kind taufft, heisst [illegible], Zeugen sind Hans Ulmer, [illegible] und Elisabeth Bollingerin.

Den 28 Nov. dem Adam [illegible] und Verena Sinderman ein Kind taufft, heisst Maria, Zeugen sind Jacob Frey der predicant, Barbara Ulmerin die Schaffnerin und [illegible] die Ehefrau.

Den 11 December dem Jacob [illegible] und Anna Vering ein Kind taufft, heisst Maria, Zeugen sind Hans Ulmer, Hans Lauffer und Anna Hirzenbergerin.

December. 1618

Eodem die dem Jacob Rüdi und Anna Ulmer ein Kind taufft, heisst Jacob, Zeugen sind Jacob Bigwarth, Jacob Bauer und Barbara Bürkhem die predicantin.

Volgen das 1618 Jar.

Uff den 17 tag Jener disß 1618 Jar ist dem Jacob Ulmer und Maria Lieberger ein Kind taufft, heisst Jacob, Zeugen sind Jacob Frey predicant, Hans Bollinger und [illegible] Bollingerin.

Den 14 Januar dem Jacob Ulmer und Verena Kaufman ein Kind taufftergen, Jacob, Zeugen sind Jacob Wolffgang [illegible], Jacob Frey predicant und Ulmer Haberin.

Den 28 tag Jener dem Samuel Ulmer und Anna Lieberer ein Kind taufft, heisst Hans Rudolff, Zeugen sind Rud. Vrichman, Hans Bauer und [illegible]

Februarius

Den 11 tag Jener dem Rüdi Hans Baring von Kellenberg und Anna Büsi ein Kind taufft, heisst Ana, Zeugen sind Uli Lauffer, Ana Brunst und Anna Lieberer alle Baring von Kellenberg zu wissen ist das dieses Kind zu dise Zeuge und Kilchöre kein Burgrecht hat.

Uff Invocavit den 18 Febr. dem Jacob Bollinger und Elisabeth Bollingerin ein Schwedisch Kind taufft, heisst Christian, Zeugen sind Jacob Lieberger und Christian Bollingerin.

Februarij Martius.

Den 27 Februarij dem Hans Bernar
und Barbara Bollinger ein kind
geboren heißt Jacob Zeugen sind Jogli Lin
und Ann weing.

Den 3 tag Martij dem Hans
Georg Schwarzwald und Mar
Conrad ein kind taufft, heißt
Verena Zeugen sind Hans Bau
Ann Bollinger und Verena Fu
man.

Eodem die dem Rudi Brüßen
und Anna Mürer ein kindt
heißt Uli Zeugen sind Uli Bo
rold, Jacob Bürer und Jabli Bym
bergerin.

Den 8 tag Martij dem Jacob
dem Bastli Mürer und Elsi Bo
ger ein kind taufft, heißt Matthäus
Jacob Frey praesentat und Ann
Lumpert.

Eodem die dem Bastli Bollinger
und Maria Hänzickerin ein
kind taufft heißt Bastli Zeugen sind Ba
Bollinger vff Frenten, Abraham
weing und Agnes Kaufman

Aprilis

Den 7 Aprilis dem Wolffgang
Zeidman und Verena Klaus
ein kind taufft, heißt Barbara
Zeugen sind Barbara Mürer,
Elsi Hänzicker und Fridli
Schwarzwalder.

Den 14 Aprilis dem Samuel Stei
und Anna Seiler ein kind taufft, h
Uli Zeugen Uli Mürer, Hans
Hänzicker und Verena Hänz

Aprilis. Majus. Junius.

Den 21 Aprilis dem Uli Bordman und
Verena Bollinger ein kind taufft heißt
Jacob Zeugen sind Jacob Bürer, Bastli
Bollinger und Ann Rychart.

Eodem die dem Bastli Bollinger
und der Lisen und Verena Bäsli
ein kind taufft, heißt Hans Zeugen
sind Hans Berchtold, Bastli Mürer
und Elsi.

Eodem die dem Uli Bollinger
Ann Brügger ein kind taufft heißt
Fridli Mürer, Jogli Lindegg, und
Susanna Lehinger.

Den 28 Aprilis dem Jacob Bürer und
Anna Bünziger ein kind taufft, heißt
Hans Zeugen sind Hans Kaufman Mü
Vogel und Anna von Lee.

Den 26 May dem Abraham von
und Verena Hänzicker ein kind
taufft heißt Uli Zeugen sind Uli
Berchtold und Elsi

Eodem dem Hans Kühlmann und
Barbara Meyer ein kind taufft,
heißt Barbara Zeugen sind Hans
Berchtold, Elsi Hänzicker, Bastli von

Den 2 Juny dem Peter Knöpfel und
Madlena weiber ein kind taufft heißt
Fridli Zeugen sind Fridli Schwarzwald
Hans Bildman und Margret Spreer.

Eodem die dem Hans Berchtold und
Elsi Hänzicker ein kind taufft heißt
Samuel Zeugen sind Hans Ulrich Sch
walder, Hans Hänni und Anna
Hänni.

Februar

Den 18 ein Beichtkind den Ehe-
leuten vnd Jacob Baumgartnern ein
Kind taufft, heisst Barbara: Zeugen sind
Frid. Müller, Anna Gering vnd
Barbel Bäckerin.

Vff 3 den 17 Jenner hat H. Frid.
Hirz predicant zu Lessnitz mit Ba-
bara vnd Helena Kerstein ein
Kind taufft, heisst Rosina: Zeugen sind Jor
Jörgel Lorenter damaln regierender
Landvogt zu Langhengi, Frau Ve-
ronica Frecker Jörg Ludwig
Mayer von Jena, Niclas Jenn zu Ro-
sphfraw, vnd H. Ann Hoffmeisterin
H. David Wingen predicanten zu Ge-
lach Hofffrau.

Vff 9 den 13 Jenner den Jacob Mel-
vnd Barbara Büchel ein Kind taufft
heisst Barbara: Zeugen sind, Jacob Ve-
Schwarzwald, Barbara Wenzy vnd
Barbara Bernhardt.

Eodem die den Jacob Hatzicker vnd
Barbara Hofflinger ein Kind taufft
Anna: Zeugen sind Maria Kramer
Christian Goldenberger.

Den 30 Jenner den Sal. Leyel gewes-
Müller Knecht von Wyhl vnd vnd
Catharina Goldenberger ein Schmidt
ein Kind taufft, heisst Hans: Zeugen sind
Hans Meier genannt Cramer Jor
Jacob Meier vnd Melania Lieb-
lingerin. Zu wissen ist daß
Bäckers Knecht Burgerrecht also sich
finden zu Wyhl zu den Zeiten gehab

Februar

Den 28 tag Februar den Jacob Bäck
vnd Barbara Bollinger ein Kind taufft
heisst Frida: Zeugen sind Frid. Schwarz
walder, Hans Jacob vnd Barbel Bäckerin.

Den 4 Augusti dem Veit Schmidtinger
vnd Catharina Glaser ein Kind taufft
heisst Hans Jacob: Zeugen sind Jacob
wirsser, Hans Brüder vnd Anna Gering

Den 11 Augusti dem Frid. Müller vnd
Anna ein Kind taufft, heisst Barbara:
Zeugen sind Jacob [illegible] vnd Catharina
Goldenberger.

Den 1 tag September dem Hans Vogel
vnd Ann Kuffman ein Kind taufft, heisst
Hans: Zeugen sind Hans Kuffman,
Jacob Lindegger vnd Verena Bäckerin
gerin.

Den 10 Octobris dem Andreas Vogel
vnd Christina Jung ein Kind taufft, heisst
Melcher: Zeugen sind Melcher Vogel, Jungfr
wirtin vnd Maria Schaffhäuserin.

Den 3 Novembris dem Veit Müller
vnd Elisi Hans ein Kind taufft, heisst
Hans Rudolf: Zeugen sind Hans Müll
mann vnd Margreta Keiserin.

Eodem die dem Zacharias Bollinger
vnd Verena Wieder ein Kind taufft
heisst Anna: Zeugen sind Hans Stein
vnd Anna Schwabergerin.

Den 10 Novembris dem Veit Müll
mann vnd Elisi Müller ein Kind
taufft heisst Verena: Zeugen sind,
Jacob Widemann, vnd Verena
Kaufmann.

Nouembris

Vff den 10 tag Wintermonat
ist dem fridel Pfärrer
Jacob Kaufman ein Kind tauft
heißt Jacob. Jagen sind Jacob
Bergold. Jacob Bäuer von
frauw Annagassen Vigelänz

Den 17 Nouembris Wenz Katzing
[illegible]

Catharine

22. [illegible]
Pat. [illegible]
[illegible]
Test. [illegible]
Margreta [illegible]
Maria [illegible]

[illegible]

Jacobus
15 DECEMBRIS

22. Jacob [illegible]
[illegible] [illegible]
[illegible] [illegible]
Test. [illegible] [illegible]

[illegible]

Inuentarium

Der Kindaren so hinter mir
[illegible] verlassen Tuchtermacher
[illegible], sind antwuppt, [illegible]
Der Schulen [illegible] [illegible]
[illegible] [illegible]

Wie Dann Rechnung

12 Januarii

DECEMBRIS

Pat. [illegible] Jörg
Barbara Bürchlin
[illegible] [illegible]
Test. [illegible] [illegible]
Maria [illegible]

15 Januarii

[illegible]
Pat. [illegible] Frantz
[illegible] Morang
[illegible] Bürgin
Test. [illegible] [illegible]
[illegible] Mürnberger [illegible]

9 Februarii [illegible]

VIGILIA

[illegible] [illegible]
Pat. [illegible] Rueder
Test. [illegible] [illegible]
Maria [illegible]
[illegible] [illegible]

[illegible] [illegible] [illegible]

Pat. [illegible] Morcar
[illegible] [illegible]
[illegible] [illegible]
Test. [illegible] [illegible] [illegible]
Veronica [illegible]

1 6 1 7

DIANCEII

IANI

1 Februarii

29 Martii

MATHIA

Martii 17

ADAM

Aprilis 13

1 6 1 7

JACOB

18 APRILIS

RODOLPHUS

20 Aprilis

11 Maji BARBARA

Eodem ANNA

JOHANNES

1617

18. Maji

JACOBUS

Eodem

JOHANNES

Eodem

JUDITHA

SEPTIMUS

ANDREAS

6 JULII

FRIDERICUS

17 JULII

MARIA

JULII

JACOBUS

27 JULII

FRIDERICUS

10 AUGUSTI

JACOBUS

N° 17 — 7. Septembris — Ulrichus

Caspar — Gugel
Barbara — Weber
Georg — Reichelsper[illegible]
Michel — Burckhardt [illegible]
Anna — Wald[illegible]

Eodem — Heinrichus

Georg — Dollinger
Magdalena — [illegible]
Hanns — [illegible]
Georg — Engel
Barbara — Weber

Eodem. Ulrichus

Georg — Wellner
Barbara — [illegible]
Jörg — Meran
Peter — [illegible]
Peter — Müller

21. Septembris — Jacob

Hanns [illegible] — [illegible]
Anna — Burckhardt
Erhardt — [illegible]
Georg — [illegible]
Barbara — [illegible]

Eodem. Elisabeth

Michael — [illegible]
Anna Maria — [illegible]
Hannß — [illegible]
Ursula — Eisenberger
Elisabeth — Dollinger

Amalia

Samuel — Müller [illegible]
Anna — [illegible]
Georg — Dollinger [illegible]
Anna — [illegible]
Anna — [illegible] [illegible]

Eodem. Georgius

Hanns — Burckhardt [illegible]
Peter — [illegible]
Erhardt — [illegible]
Peter — [illegible]
Barbara — [illegible]

27 Novembris

Andreas

Ist dem Adam [illegible] [illegible] [illegible] [illegible] [illegible] [illegible] [illegible] [illegible] [illegible] [illegible] [illegible] [illegible] [illegible] [illegible] [illegible] [illegible] [illegible] [illegible]. Testes

Adam [illegible] der Müller [illegible] Anna [illegible], die [illegible] zu [illegible].

Decembris.

Jacobus

Georg — Dollinger [illegible]
Anna — Maria [illegible]
Hannß — [illegible] [illegible]
Peter — [illegible] [illegible]
Anna — [illegible]

1618

JANUARIUS

SEBASTIAN

15 JANUARII

JACOBUS

Cordula

JOHANNES

23 JANUARII

ANNA

1618

FEBRUARIUS

ULRICUS

Cordula

BARBARA

9 FEBRUARII

ELIGIUS

Cordula

ULRICUS

Cordula

ANNA

1516

Cora

IOHANNES

Sancti Petri Martyris et Exo.

Balthasar

Simon

Sebastian

Sancti Paulus

Gervasius

21 Februarii

IACOBUS

Sancti Petri

Petrus

Margarita

Anna

Dorothea

Catharina

Barbara

8 Martii

Sancti Petri

Petrus

Bartholomeus

Petrus de Mille

Barbara

Barbara

Catharina

1 Aprilis

MARTINUS

Sancti Petri

Petrus de Mille

Barbara

Anna

Dorothea

Barbara

15 Maii

MARTINUS

Sancti Petri

Petrus de Mille

Barbara

Anna

Dorothea

Barbara

1516

20 Maii

SAMUEL

Sancti Petri

Petrus de Mille

Barbara

Anna

Dorothea

Barbara

12 Aprilis

IOHANNES

Sancti Petri

Petrus de Mille

Barbara

Anna

Dorothea

Barbara

17 Iunii

Sancti Petri

Petrus de Mille

Barbara

Anna

Dorothea

Barbara

10 Iulii

Sancti Petri

Petrus de Mille

Barbara

Anna

Dorothea

Barbara

2 Augusti

DIONYSIUS

Sancti Petri

Petrus de Mille

Barbara

Anna

Dorothea

Barbara

Magdalena

Maria

Cecilia

Sancti Petri

Petrus de Mille

Barbara

Anna

Dorothea

Barbara

Maria

Cecilia

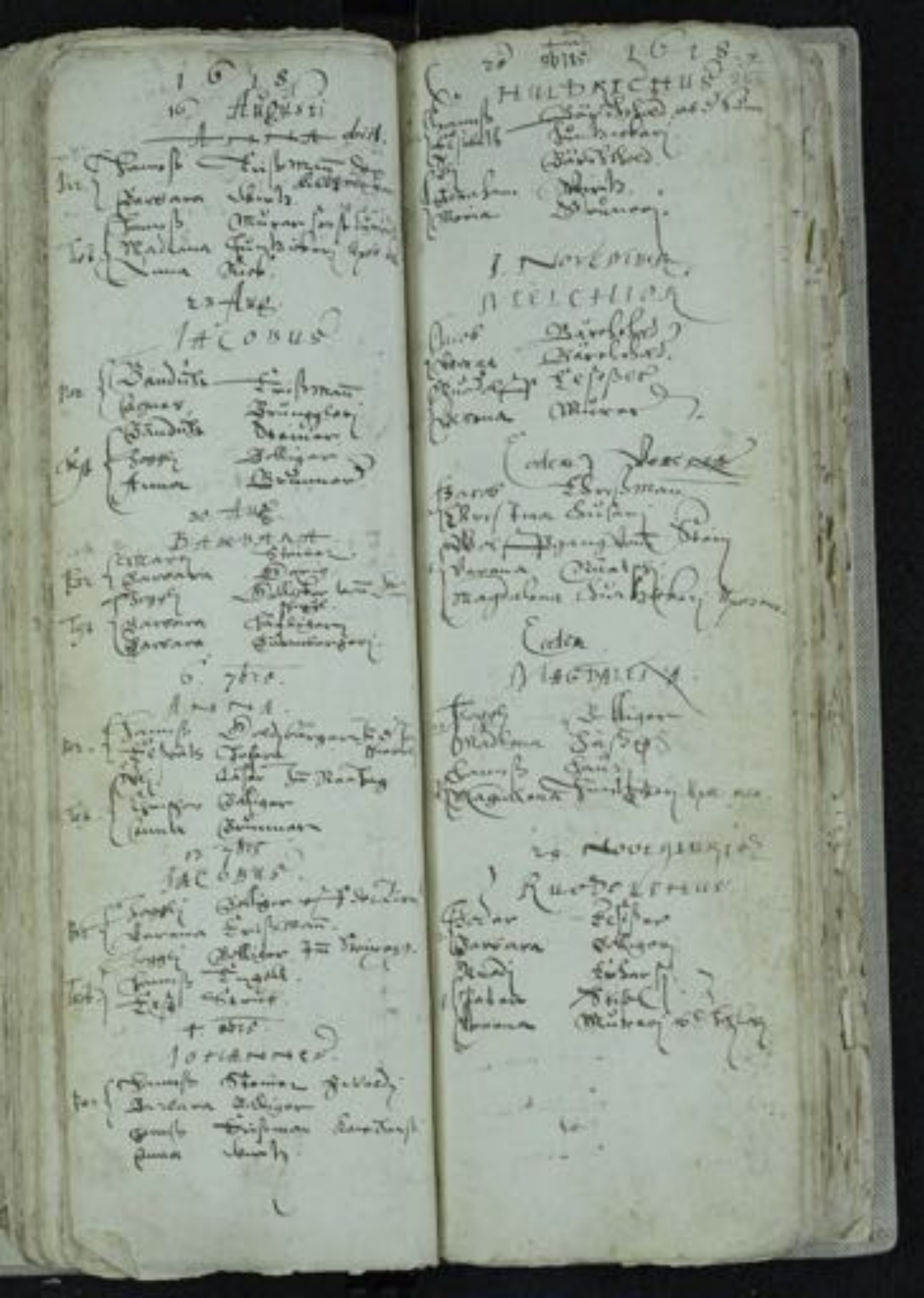

Anno 1619

Januarii

[illegible]

[illegible]

Februarii

[illegible]

Martii

[illegible]

Aprilis

[illegible]

Maius

[illegible]

Junius

[illegible]

Julius

[illegible]

Augustus

[illegible]

Septembris

[illegible]

Octobris

[illegible]

Novembris

[illegible]

Decembris

[illegible]

4 JULII

CHRISCHE

Jul.

ISAACUS

Eodem

SAMUEL

12 DESPTEMBRIS

FLORENTIUS

Eodem

14 FEBRUARII

JOHANN HEINRICH

Eodem

ZACCHAEUS

Eodem

JACOBUS

Jünger hat Sie so zu Ihm
Versammelt Der Jünger

Kay Weiß Sind Nun
Jünger Jesu Christi, Wenn
Sie Rechter Weiß aus sind
Worden, Den 18 Jan 16[illegible]
Sind F E L X

Jünger
Gelie Engel und Andere
Leuten wenn Sie nun Jünger
Jesu Kay Weiß Sie Jünger wie

12 FEBRUARII

ELIZABETH

SARETH

FEIBERACH

ELSBETH

14 S. IGNATII

ERENT

19 S. BARBARAE

S. PARETH

S. Abell

28 S. MARTII

SILVERNA

APRILIS

FERIA IV

APRILIS

Colon. die

Colon.

BARBARA

Colon.

IOHANNES

Colon.

SABINUS

Colon.

BARBARA

Septembr.

SAMUEL

Septembr.

CATHARINA

31. Septembr.

IACOBUS

1. Octobr.

IACOBUS

12. Octobr.

Novembr.

[illegible]

16. Januarii.

Das Kindt

[illegible] Eltern

[illegible] Gevatter

Wolgemut die Kinder so von [illegible] allhie zu N[ürnberg] sind getauffet worden.

Anno 1670.

30. Januarij.

Das Kindt

Anna Sebastian Meurer } Eltern
Katharina Wolfenberg
Hans Steigner } Gevatter
Anna Weiß

13. Februarij.

Das Kindt

Jacob Sorg } Eltern
Anna Schaffhausen
Anna Jung } Gevatter
Jacob
Barbara Steigner

13. Februarij.

Das Kindt

Andreas Jungfer } Eltern
Daniel Gemeßberger
Andreas Eisenmann } Gevatter
Andreas Nagel von Fürth
Katharina Wolfenberger

[illegible]

Das Kindt

[illegible] Eltern
Veronica [illegible]
Hans Hofsinger } Gevatter
Anna Hofsinger
Elisabeth [illegible]
Susanna [illegible]

Das Kindt

[illegible] Eltern
Anna [illegible]
Hans Sommer } Gevatter
Anna Sommerin
Anna Ludwig Stecher } Gevatter
Anna Schaffhausen
Anna Fuchs

10. Aprilis

Das Kindt

Johannes, Eltern
Jacob Steigner
Veronica Köder
Heinrich Hanns } Gevatter
Abraham Weiß
Anna Bauch

Eodem die.

Das Kindt

Hans Eltern
Hans Köder
Elisabeth Müller } Gevatter
Anna Engel
Anna Steiger } Gevatter
Veronica Fischer

27. Aprilis

Das Kindt

Anna Eltern
Jacob Forchheim
Veronica Forchheim
Gabriel Stadler } Gevatter
Anna Müller
Anna Wilhelm Weisbrenger } Gevatter

Eodem.

Das Kindt

Veronica Eltern
Hans Steigner
Barbara Wolfinger } Gevatter
Abraham Müller
Veronica Zimmerin } Gevatter

Anno 30 Aprilis

Anna Das Kindt
Hans Bernhart } Eltern
Sigmund Bauer
Adolph Schaller
Anna Wirth } Zeugen
Johanna Zandtner

1. Mayj

Das Kindt
Georg Hans } Eltern
Barbara Zimmer
Georg Dietrich
Hans Georg Meyer } Zeugen
Maria Simon

28. Mayj

Anna Das Kindt
Ludwig Müller } Eltern
Barbara Wernstetter
Georg Weiß
Anna Georg } Zeugen
Maria Schweiger

4. Junij

Das Kindt
Ludwig Müller } Eltern
Barbara Müller
Hans Georg
Anna Georg } Zeugen

11. Junij

Das Kindt
Ludwig Stiegler } Eltern
Anna Kuttelfinger
Ludwig Stegler
Isaak Zimmer } Zeugen
Barbara Fisch

18. Junij

Das Kindt
Balthasar Weiß } Eltern
Anna Gunzenhäuser
Georg Weiß
Hans Georg } Zeugen
Barbara Weinberg

Anno 25 Juny

Das Kindt
Adam Weiß } Eltern
Anna Müller
Georg Bäcker
Georg Stamm } Zeugen
Hans Emsman

2 Julij

Barbara Das Kindt
Jörg Wernstetter } Eltern
Anna Gunzenhäuser
Bernhart Weiß
Georg Hans } Zeugen
Anna Zimmer

27. Julij

Das Kindt
Ludwig Schmid } Eltern
Maria Kramer
Bernhart Müller
Anna Weiß } Zeugen

30 Julij

Das Kindt
Hans Goldenberg } Eltern
Elisabeth Beser
Hans Steiner
Georg Goldenberger } Zeugen
Barbara Zimmer

17. August

Das Kindt
Jacob Vollinger } Eltern
Maria Gunzenhäuser
Jacob Fuchs
Hans Steiner } Zeugen
Jörg Vollinger

27 August

Das Kindt
Ludwig Beser } Eltern
Anna Weiß
Hans Altdorf
Anna Zimmer } Zeugen
Barbara Weiß

Das Kindt
Georg Vollinger } Eltern
Elisabeth Weinberger
Jacob Weiß
Georg Weiß } Zeugen
Barbara Weinberger

Anno 1606 September.

Den 14 Januarij
Adam Das Kindt
Jacob Eckstein } Eltern
Barbara Stolling }
Adam Vlritz }
Adam Grützicker } Zeugen
Barbara Altmer }

Den 11 Januarij
Hans Jacob Das Kindt
Hans Siegel } Eltern
Linda Stollinger }
Hans Jacob Klinger } Zeugen
Philip Steinde }

Den 10 Februarij
Sebastian Das Kindt
Hans Jörg Meurer } Eltern
Elisabeth Stollinger }
Sebastian Altmer } Zeugen
Anna Rychart }

Eodem
Anna Das Kindt
Fabian Weinberger } Eltern
Maria Kaufmann }
Jörg Spring } Zeugen
Barbara Schaffhausen }

Eodem
Kindtauff
Jörg Meurer } Eltern
Barbara Grützmacher }
Jörg Vlritz } Zeugen
Jacob Vlritz }

Den 15 Februarij
Anna Das Kindt
Hans Stollinger } Eltern
Anna Hutter }
Jörg Meurer } Zeugen
Jörg Bauchbartsch }

Eodem
Hans Heinrich Das Kindt
Hedig Eckstein } Eltern
Barbara Altmer }
Hans Heinrich Stüdler } Zeugen
Barbara Eckstein }

Anno 1606 September.

Den 1 September
Hans Das Kindt
Hans Grützicker } Eltern
Anna Eckstein }
Hans Jacob Klingler } Zeugen
Barbara Stollinger }

Den 9 September
Gabriel Das Kindt
Hans Heinrich Stüdler } Eltern
Agata Sigelmann }
Hans Grützicker } Zeugen
Anna Hintermann }

Den 10 Octobris
Hans Das Kindt
Hans Eckstein } Eltern
Christina Hüttenin }
Hans Jörg } Zeugen
Andreas Eckstein }
Maria Dietschlingin }

Den 5 Novembris
Hans Das Kindt
Hans Steiner } Eltern
Barbara Spring }
Hans Wolfdietrich } Zeugen
Christoph von Laun }

Den 12 Novembris
Anna Das Kindt
Hans Eckstein } Eltern
Barbara Vlrich }
Jörg Altmer } Zeugen
Anna Stollinger }
Anna Bauchbartsch }

1 6 Eden 21.

Anna — Daß Kindt
Samuel Pellinger } Eltern
Barbara Pellinger
Matheis Pellinger } Zeugen
Anna Pellinger
Den 26. Februarij

Hans — Daß Kind
Jacob Eichler } Eltern
Barbara Eichlerin
Adam Weiß } Zeugen
Hans Oberländer
Barbara Altmann

Den 11. Martij

Jörg — Daß Kind
Nicolaus Eichler } Eltern
Anna Eichlerin
Jörg Weißgerber } Zeugen
Hans Weißgerber
Magdalena Weißgerberin

Eodem

Barbara — Daß Kind
Samuel Bellinger } Eltern
Barbara Bellingerin
Samuel Bellinger } Zeugen
Hans Schultz
Den 26. Martij

Kindtauff
Matthias — Daß Pellinger } Eltern
Barbara Pellingerin
Matthias Pellinger } Zeugen
Hans Pellinger
Matthias Pellinger

Eodem

Kindtauff
Bei — Bei Eichlerin } Eltern
Barbara Pellinger
Bei Altmann
Ego. Bei Pellinger } Zeugen
Anna Eichlerin
Den 28 Martij

Kindtauff
Matthias — Jacob Bartschered } Eltern
Barbara Bartschered
Matthias Altdorfer } Zeugen
Adam Weiß
Sara Eichlerin

Anno 1 6 21.

Den 8 Aprilis

Hans — Daß Kindt
Hans Jacob Kirchner } Eltern
Anna Dorothea
Hans Altmann } Zeugen
Hans Altmann
Anna Weiß
Den 15. Aprilis

Anna — Daß Kindt
Wolffgang Kirchner } Eltern
Barbara Kirchnerin
Hans Stadler
Anna Regina Sigelmann } Zeugen
Anna Lüßer
Den 22 Aprilis

Jörg — Daß Kindt
Jacob Stegmann } Eltern
Barbara Eichlerin
Jörg Schmiededer
Hans Schmiededer } Zeugen
Anna Kolpeckin
Den 29 Aprilis

Gabriel — Daß Kindtlein
Jörg Bellinger } Eltern
Barbara Bellingerin
Daß Bellinger
Gabriel Bellinger } Zeugen
Anna Seyß
Den 6 Maij

Gabriel — Daß Kindt
Heinrich Stadler } Eltern
Johanna Jungheim
Hans Altmann
Anna Maria Altmannin } Zeugen
Maria Altmann
Hans Bey (bei Thomas)
Daß Johanna
Den 10 Maij

Gabriel — Kindtauff
Daß Altmann } Eltern
Edel Bellinger
Jörg Bey
Jörg Bey } Zeugen
Anna Bey
Den 17. Maij

Kindtauff
Einig — Samuel Pellinger } Eltern
Anna Pellingerin
Jörg Eichlerin
Anna Lüßer } Zeugen
Einig Stegmann

Dann 27 Juni
Kindtäuffen
Freidt
Hans Pütner } Eltern
Maria Schaffhäuser
Freidt Steiner } Zeugen
Hans Lerman
Dann 8 Juli
Kindtäuffen
Barbara
Hans Bengtsch } Eltern
Elsi Guetsiker
Ellsy Guetsiker } Zeugen
Barbara Veltl
Hans Lerman
Todten
Kindtäuffen
Abraham
Hans Lerman } Eltern
Barbara Lerer
Abraham Pfister } Zeugen
Hansen Oedlinger
Anna Kühlin
Dann 29 Juli
Kindtäuffen
Johanna
Hans Pfister } Eltern
Elsi Lerman
Lindy Pfister } Zeugen
Hansen Gaung
Johanna Brandly
Dann 12 August
Kindtäuffen
Melchior
Lindy Müner } Eltern
Barbara Müller
Melchior Engel } Zeugen
Barbara Klinly
Todt
Kindtäuffen
Margreth
Hans Moser } Eltern
Barbara Bäch
Sighard Fuggy } Zeugen
Margreth Sater
Barbara Guetsiker

Dann 19 August
Kindtäuffen
Barbara
Jacob Müner } Eltern
Catharina Goldenberg
Jacob Zellinger } Zeugen
Barbara Bumbäng
Anna Kirchardt
Dann 9 September
Kindtäuffen
Augustin
Jacob Bengtsch } Eltern
Anna Guetsiker
Augustin Kirch } Zeugen
Jacob Meyer
Dann 18 September
Kindtäuffen
Jacob
Jacob Oedlinger } Eltern
Barbara Oedinger
Augustin Sattlsiker } Zeugen
Christian Galicker
Todt 22 September
Kindtäuffen
Hans Gerwig
Ulr. Zellinger } Eltern
Ursula Rüf
Gerwig Stüber } Zeugen
Hermann Stüber
Dann 27 September
Kindtäuffen
Samuel
Peter Stifel } Eltern
Madlena Lüber
Samuel Erisman } Zeugen
Jacob Stüber
Barbara Zelling
Dann 4 November
Kindtäuffen
Gabriel
Hans Guetsiker } Eltern
Barbara Kindtäuffen
Hans Stauß } Zeugen
Johanna Brandtäin
Dann 11 November
Kindtäuffen
Caspar
Jaggy Meyer } Eltern
Ursula Zeig
Caspar Müller } Zeugen
Caspar Gastman
Barbara Steyner

1622

Den 9. December

Kindtauffen

Eltern

Zeugen

Den 12. December

Kindtauffen

Eltern

Zeugen

Anno 1622

Den 19. Januarij

Kindtauffen

Eltern

Zeugen

Eodem

Kindtauffen

Eltern

Zeugen

Anno 1622

Den 19. Januarij

Kindtauffen

Eltern

Zeugen

Eodem

Kindtauffen

Eltern

Zeugen

Den 26. Januarij

Kindtauffen

Eltern

Zeugen

Eodem

Kindtauffen

Eltern

Zeugen

Anno 1622

Den 27. Januarij

Kindtauffen

Eltern

Zeugen

Den 24. February

Kindtauffen

Eltern

Zeugen

Eodem

Kindtauffen

Eltern

Zeugen

Den 24. Martij

Kindtauffen

Eltern

Zeugen

Den 25. Martij

Kindtauffen

Eltern

Zeugen

Eodem 1622

Der Mann verkündigung der
25 Maria. Hat
M Christ wie kind [illegible]
[illegible] Maria [illegible]
und Tochter getauft werden
Darauf sie Kindt gott zu ehren
Gottes Maria

Zeugen sind, Herr Wolffgang
Graff Montfort zu Rel
Herr Sebastian Ferdinand
zu Schlichtenberg, Kind
Maria Montfortin des
zu Lobenstein Gemahlin

Den 7 April

Kindtäuffen

Barbara
Hans Jörg Hecker
Barbara Weiner
Jörg Meyer
Barbara Meyer
Margreth Geisler

Den 19 Mai

Kindtäuffen

Barbara
Jörg Hunsicker
Barbara Kapfinger
Hans Goldenbaum
Balthasar Müller
Margreth Rock

Den 30 Mai

Kindtäuffen

Anna
Leonhart Stark
Anna Wolffinger
Hans Stock
Anna Erhardin
Margreth Müller

Eodem

Kindtäuffen

Johannes
Hans Erhardt
Barbara Gemeinhardt
Jörg Kapfinger
Hans Weiner
Maria Konstantin

Den 1 Juni

Kindtäuffen

Hans
Hans Müller
Barbara Müller
Jörg Müller
Margreth Müller

Den 11 Juni

Kindtäuffen

Anna
Hans Stock
Barbara Weiner
Jörg Meyer
Margreth Geisler

Den 14 Juni

Kindtäuffen

Johanna
Hans Stock
Barbara Meyerin
Jörg Engel
Johanna Müllerin
Anna Dem Egen

Den 4 Juli

Kindtäuffen

Melchior
Hans Stock
Barbara Müller
Melchior Kapfinger
Hans Hunsicker
Anna Erhardin

Den 16 Juli

Kindtäuffen

Johann
Jörg Erhardt
Barbara Geisler
Jörg Meyer
Margreth Müller

25. August.

Jacob Kirchmayer
Samuel Bollinger
Veronica Bindinger
Jacob Fuss
Maria Gossmann

23. September.

Christoph Kindsmann
Hans Bindinger
Elisabeth Fuss
Hans Kindsmann
Elisabeth Fuss
Jacob Kindsmann
Anna Fuss

1623.

Martin Kindsmann
Jörg Bollinger
Anna Eckhart
Martin Steiner
Jörg Bollinger
Sibilla Maurer
Eoden Kindsmann
Anna
Balthasar Eckhart
Jörg Bachlechner
Maria Schaffhauser
Barbara Pfäffinger

5. January.

Kindsmann.
Jörg Goldenberg
Barbara Bindinger
Jörg Maurer
Magdalena Kaufmann

7. January.

Kindsmann
Anna
Jacob Christoffel
Maria Christoffel
Konrad Maurer
Barbara Meyer

Lorenz Bolling senior
Catharina Bollinger
Jacob 15 Feb.
Jacob Bolling
Bolling
Lorenz Bolling
Johann Bolling 21. Feb.
Christoph Bolling
Christoph Bolling
Barbara Bolling
Pronder Hans Späth
Jörgen Rauer
Johann Hans 2. Mar.
Hans Mayer
Barbara Beer
Barbara Maurer
Jörg Bolling
Maria Bolling
Johann Georg 9. Mar. 27.
Georg Maurer
Christoph Gunsilber
Christoph Bolling
Christoph Bolling
Lorenz Weber
Veronica Weber
Johann Simon 9. Mar. 25.
Dig Maurer
Wilhelm Lindner
Anna Maurer

Laurentes { Michael Brunberg
Maria Schiffmann

Johannes Georg. 16. Mar.

Peter { Hans Stellenberg
Maria Steinberg
Barbara Bechner

Hannes wurde das Kind
[illegible] Johann Georg
[illegible] geboren worden

Hans Jacob [illegible] } Taufzeugen
Anna Vor Esl
Hans Gnadinger } Taufzeugen
Barbara Walter

Veronica. Filia [illegible]

Den 4 Juny das Kind wurde
[illegible] Nahmen Michael

Barbara.

Barbara Seligen } Patenleute
Veronica Bäckh

Michael Amalinger
Ali Kurzer
Anna Müller
Elsa Jäckh
Barbara Maier
Anna Kempfmann } Taufzeugen

Laden die ein Kind gebohren
mit namen Johannes

Hannes Christman } Patenleute
Maria Lingher

Hans Fenn
Hans Gnadinger
Margareta Steiner } Taufzeugen

Den 18 Juny 1623 ein Kind
gebohren

Hans Seligen } Pate
Anna Gaßer

Lucia Fenn
Anna Bäckh
Barbara Maier } Taufzeugen
Johannes. Filius

Ulrich Seidlich
Anna Hochhofer } Pate
Anna Georg Mittenhuber } Taufzeugen
Anna Maier.

Melchior. Filius

Den 25. May 1623 ein Kind
gebohren und namen Adam.

Hans Kaufer
Elsa Mahrin } Patenleute

H. Wolffgang Mayr
Adam Seidlinger
Johanna Zeuchner } Taufzeugen

Den 15 Juny ein Kind gebohren
und namen Joseph

Patenleute { Hans Seligen
Anna Gnadinger

Taufzeugen { Joseph Fenn
Veronica Bäckinger

Den 22 Juny ein Kind gebohren
und namen Maria.

Patenleute { Hans Kurzer
Anna Müller

Taufzeugen { Hans Gnadinger
Maria Lingher
Elisabeth [illegible] Mutter
Weib

Den [illegible] ein Kind
gebohren [illegible] Johannes

Joseph Seliger } Pate
Veronica Schiffmann

Hans Bäckinger } Taufzeugen

Veronica. Filia

Den 2 Nov ein Kind
gebohren und namen Christoph

Ulli Maier } Pate
Elsa Margarethe Gaßer

Christoph Lingh
Hans Jäckh } Taufzeugen
Elsa Bullinger

Den 22 Dec 1623 ein Kind
gebohren [illegible]
[illegible] Christina Steiner
Taufzeugen ein Kind gebohren und namen
[illegible]

Anno 1674

Den 12 Januarij

Den 19 Jan

Sonntag

Den 5 Feb

Den 12 Feb

1 April

Eodem

Den 8 April

Den 22 April

Den 7 May

Eodem

3 Juni

8 Juli

[illegible]

Am 22 Juli

[illegible]

Sonntag

Am [illegible] Michaeli und Michaeli [illegible]

Montag

Am Mariä Himmelfahrt und Maria [illegible]

7 Aug

[illegible]

Sonntag

[illegible]

Am 12 Aug

[illegible]

Montag

[illegible]

7 Sept

[illegible]

Am Sonntag [illegible]

Am 14 Sept

[illegible]

Montag

[illegible]

Am 21 Sept

[illegible]

Am 28 Sept

[illegible]

Am 29 Sept

[illegible]

Am 4 Oct

[illegible]

Sonntag

[illegible]

Am 11 Oct

[illegible]

Montag

[illegible]

Am 18 Oct

[illegible]

Am 25 Oct

[illegible]

Am 1 Nov

[illegible]

Montag

[illegible]

Am 8 Nov

[illegible]

Am 15 Nov

[illegible]

Am 22 Nov

[illegible]

Am 29 Nov

[illegible]

Den 21 Nov.

Die Kinder empfing das Sacrament [illegible]

Den 26 Dito.

Die Kinder empfing das Sacrament [illegible]

Den 26 Dito.

Die Kinder empfing das Sacrament [illegible]

Den 16 Nov.

Die Kinder empfing das Sacrament [illegible]

Den 26 Dec.

Die Kinder empfing das Sacrament [illegible]

N. Empfing den Freitag
[illegible] in Nicolai [illegible].
den 28. 24. December

Verena — Kindtfrauen.

Benedict Crisman. } Eltern
Anna Sollandt.
Conrad Müller. } Zeugen
Veronica Frey.
Jacob Bollinger

4. Januarij 1626.

Kindtfrauen

Eltern — Jacob Bollinger
Barbara Müller } Eltern

Zeugen — Jacob Bollinger
Barbara Bollinger
Christina Bollinger } Zeugen

Kindtfrau — Barbara Bollinger

Eltern } Jacob Bollinger.
Christina Bollinger.
Zeugen } Jacob Müller hat das Kind [illegible]
Barbara Müller [illegible]

22 Februarij

Kindtfrauen

Eltern — [illegible] } Eltern.

Zeugen — [illegible]
Barbara [illegible] } Zeugen.

8. Martij.

Kindtfrauen.

Eltern — Hans Meyer ist des [illegible] Eltern
Christina Schweinberger.

Zeugen — Hans Crisman.
Christina Bollinger } Zeugen.

15. Martij.

Die Dorothea Frey getauffet. Der Vatter
[illegible] Barbara [illegible]. Der Mutter aber
[illegible] Barbara [illegible]. Der Gevatter aber
[illegible] Anna [illegible] [illegible]
[illegible] Barbara [illegible] [illegible]
[illegible] Barbara [illegible] [illegible]
[illegible] Barbara [illegible] [illegible]

2 Aprilis

Kindtfrauen.

Eltern — Jacob Bergfeld
Maria Huntzikerin. } Eltern

Zeugen — Christian [illegible]
Hans Jörg Schweinsberg
Anna Müller } Zeugen

Item [illegible]

Kindtfrauen

Eltern — Rudolf Bollinger.
Christian Schweinsberger.

Zeugen — [illegible]
[illegible] Müller

12. April

Jacob Kindermann.

Eltern [illegible]

Kinder [illegible]

Pate [illegible]

Colon

Christoph Kindermann

Eltern [illegible]

Kinder [illegible]

Pate [illegible]

10 May.

Rudolf [illegible] Adam

Eltern [illegible]

Kinder [illegible]

Pate [illegible]

7. Juny

Adam Gschwender.

Veronica Kindermann.

Maria [illegible]

Eltern [illegible]

Kinder [illegible]

Pate [illegible]

19 July

Anna [illegible] Kind.

Eltern [illegible]

Kinder [illegible]

Pate [illegible]

Jan 18 April

Maria Jac Kind.

Eltern [illegible]

Kinder [illegible]

Pate [illegible]

22 April

Urban Kindermann

Eltern [illegible]

Kinder [illegible]

Pate [illegible]

Hoff Kindtauf den 10 May

Barbara Jac Kind.

Eltern [illegible]

Kinder [illegible]

Pate [illegible]

Hoff Jan Tag der Heiligen Dreyfaltigkeit bis auf den 23 May.

Wendelin Kindermann Hell. Apotheker [illegible] und [illegible] Eltern [illegible] Kindtauf [illegible]

Maria Kiepp [illegible] Eltern [illegible] Jac. Kiepp [illegible] Kindtauf [illegible]

Johannes Bernhard

[illegible] Bernhard [illegible] Kindtauf [illegible]

Und Bernhard Nicolaus von [illegible] [illegible] Eltern [illegible] Anna Claudia [illegible] Kindtauf [illegible]

Jan 30 May

Urbanus Jac Kind.

Eltern [illegible]

Kinder [illegible]

6 Juny

Felicitas Jac Kind.

Eltern [illegible]

Kinder [illegible]

Sonntag

Sonntag Ludwig der heil.

Sponter

Zeugen

8. July

Sonntag Kilian der heil.

Sponter

Zeugen

14. July

Anna der heil.

Sponter

Zeugen

Eodem.

Victor der heil.

Sponter

Zeugen

15. September

Sonntag der heil.

Sponter

Zeugen

5. September

Abraham der heil.

Sponter

Zeugen

Sonntag den 9. Juli

Sonntag den 1. Feb.

Sonntag den 29. Feb.

Sonntag den 26. Feb.

Sonntag den 12. March

Sonntag den 19. March

Sonntag den 26. April

Sonntag den 2. April

Sonntag den 16. April

Sonntag den 23. April

Sonntag den 21. May

Sonntag 11 Hornung

Sonntag Dom Vocem Jucundit. Und Anna Mäd
[illegible]

Montag

Sonntag Quinquagesimae. Und Anna Mäd
[illegible]

Dienstag 20 Hornung

Sonntag Invocavit. Und Anna Mäd
[illegible]

Montag 26 Hornung

Sonntag Reminiscere. Und Anna Mäd
[illegible]

Montag 4 April

Sonntag Palmarum. Und Anna Mäd
[illegible]

Montag 18 April

Sonntag Quasimodogeniti. Und Anna Mäd
[illegible]

Montag 25 April

Sonntag Misericordias Domini. Und Anna Mäd
[illegible]

Montag 2 Mai

Sonntag Jubilate. Und Anna Mäd
[illegible]

Montag 9 Mai

Sonntag Cantate. Und Anna Mäd
[illegible]

Montag 16 Mai

Sonntag Rogationum. Und Anna Mäd
[illegible]

Montag 23 Mai

Sonntag Trinitatis. Und Anna Mäd
[illegible]

Montag 30 Mai

Sonntag Trinitatis. Und Anna Mäd
[illegible]

Montag 6 Juni

Sonntag Trinitatis. Und Anna Mäd
[illegible]

Montag 13 Juni

Sonntag Trinitatis. Und Anna Mäd
[illegible]

Montag 20 Juni

Sonntag Trinitatis. Und Anna Mäd
[illegible]

Montag 27 Juni

Sonntag Trinitatis. Und Anna Mäd
[illegible]

Montag 4 Juli

Sonntag Trinitatis. Und Anna Mäd
[illegible]

Montag 11 Juli

Sonntag Trinitatis. Und Anna Mäd
[illegible]

Montag 18 Juli

Sonntag Trinitatis. Und Anna Mäd
[illegible]

Montag 25 Juli

Sonntag Trinitatis. Und Anna Mäd
[illegible]

Montag 1 Aug.

Sonntag Trinitatis. Und Anna Mäd
[illegible]

Montag 8 Aug.

Sonntag Trinitatis. Und Anna Mäd
[illegible]

Montag 15 Aug.

Sonntag Trinitatis. Und Anna Mäd
[illegible]

Montag 22 Aug.

Sonntag Trinitatis. Und Anna Mäd
[illegible]

Montag 29 Aug.

Sonntag Trinitatis. Und Anna Mäd
[illegible]

Montag 5 Sept.

Sonntag Trinitatis. Und Anna Mäd
[illegible]

Montag 12 Sept.

Sonntag Trinitatis. Und Anna Mäd
[illegible]

Montag 19 Sept.

Sonntag Trinitatis. Und Anna Mäd
[illegible]

Montag 26 Sept.

Sonntag Trinitatis. Und Anna Mäd
[illegible]

Montag 3 Oct.

Sonntag Trinitatis. Und Anna Mäd
[illegible]

Montag 10 Oct.

Sonntag Trinitatis. Und Anna Mäd
[illegible]

Montag 17 Oct.

Sonntag Trinitatis. Und Anna Mäd
[illegible]

Montag 24 Oct.

Sonntag Trinitatis. Und Anna Mäd
[illegible]

Montag 31 Oct.

Sonntag Trinitatis. Und Anna Mäd
[illegible]

Montag 7 Nov.

Sonntag Trinitatis. Und Anna Mäd
[illegible]

Sonntag 14 Nov.

Sonntag Trinitatis. Und Anna Mäd
[illegible]

Anno 1827.

1 Jan.

Sonntag Trinitatis. Und Anna Mäd
[illegible]

Den 25 Jan

NB

Ein Kind macht abermahlen mit eyer
Lieben Gespielinnen, wie oben
gesagt Kindtauffe. Zeugen
1. Anna Catharina Mey, Jo
ge oben Meyer, und Johannes
H. Hanns Conrad Bering, Jun
cant zu Schaffhausen, J. Maria
Rosin, Jo Nicolaus Gerhi von
Grenoble, offiziert Schaffhausen.
Hat getauffet Jo Ludwig Fick,
Predicant zu Schaffhausen.

Todten

Ein Kind taufft Jo Christoph Stu
dt, Metzger, sein Weib
Zeugen sind Jungfr. Lisabetha Stu
dt, Wittwe Hans Conrad Stu
dt. Dieses Heiligen

Todten

Ein Kind taufft Jo Caspar Ja
cob Brunner, Schuler, seine Tochter
Zeugen sind Vrs. Meyer, Anna
Barbara, Anna Lindegger.

Den 5 Feb.

Ein Kind taufft Jo Jacob
Frickhinger, und Elisabetha, seine
Zeugen
Maria
Jo. Jacob

Todten

Den 10 Feb.

Ein Kind taufft Jo Christoph
Stadtpfeifer, und Anna Maria, seine Tochter
Zeugen Mary Anna
Jo. Jacob Stadtpfeifer, Jun
Jo. Jacob

Den 20 Feb.

Ein Kind taufft Jo Christoph Stu
dt, und Elisabetha, seine Tochter
Zeugen Jungfr. Anna Barbara
Jo. Jacob Stadtpfeifer, Jun
Jo. Jacob

Den 4 Marzen

Ein Kind taufft Jo Jacob Schuler
und Catharina, seine Tochter
Zeugen Jungfr. Anna Barbara
Jo. Jacob Stadtpfeifer, Jun
Jo. Jacob

Todten

Ein Kind taufft Jo Christoph Stu
dt, und Elisabetha, seine Tochter
Zeugen Jungfr. Anna Barbara
Jo. Jacob Stadtpfeifer, Jun
Jo. Jacob

Todten

Ein Kind taufft Jo Jacob Frick
hinger, und Elisabetha, seine Tochter
Zeugen Jungfr. Anna Barbara
Jo. Jacob Stadtpfeifer, Jun
Jo. Jacob

Todten

Ein Kind taufft Jo Christoph Stu
dt, und Elisabetha, seine Tochter
Zeugen Jungfr. Anna Barbara
Jo. Jacob Stadtpfeifer, Jun
Jo. Jacob

10. Octobris

Maria Kindes Name.

Eltern { Jo. Jacob Stadtpfeifer
Elisabetha Stadtpfeifer } Gebohrne Stadtpfeifer

Gevatter { Barbara Stadtpfeifer, Jo. Jacob Stadtpfeifer, Jun
Maria Vogel

24. Octobris

Barbara Kindes Name.

Eltern { Jo. Jacob Stadtpfeifer
Elisabetha Stadtpfeifer } Gebohrne Stadtpfeifer

Gevatter { Jungfr. Christina Stadtpfeifer, Jo. Jacob Stadtpfeifer, Jun
Barbara Stadtpfeifer, Jo. Jacob Stadtpfeifer
Margaretha Stadtpfeifer, Jo. Christoph Stadtpfeifer

21. Novembris

Johannes Kindes Name.

Eltern { Jo. Jacob Frickhinger, Jo. Jacob Stadtpfeifer
Elisabetha, seine Tochter, Jo. Jacob Stadtpfeifer

Gevatter { Jo. Jacob Frickhinger, Jo. Jacob Stadtpfeifer
Jo. Jacob Frickhinger, Jo. Jacob Stadtpfeifer
Maria Magdalena Meyer, Jo. Jacob Stadtpfeifer

28. Novembris

Veronica Jo. Kindes

Eltern { Jo. Jacob Stadtpfeifer, Jo. Jacob Stadtpfeifer
Anna Elisabetha

Gevatter { Melchior Wirth, Jo. Jacob Stadtpfeifer
Veronica Lindemann, Jo. Jacob Stadtpfeifer
Barbara Frickhinger, Jo. Jacob Stadtpfeifer

1. Januarij

3 & 31.

Anna Kindes Name.

Eltern { Jo. Jacob Frickhinger, Jo. Jacob Stadtpfeifer
Elisabetha Stadtpfeifer

Gevatter { Jungfr. Christina Stadtpfeifer
Anna Barbara
Veronica Stadtpfeifer, Jo. Jacob Stadtpfeifer

[illegible] Feb. ein Kind gemacht, der Vater [illegible] Kindbetterin, welche Anderen [illegible] Kind [illegible] Angeli [illegible] Kirchen, Vater [illegible] Anna [illegible].

Den 19 January

Ein Kind gemacht dem [illegible] Kirchen [illegible] Kind [illegible] Anna [illegible] Bettinger [illegible].

Lorenz

Ein Kind gemacht dem Martin [illegible] Kirchen [illegible] Anna [illegible] Kind [illegible] Kirchen [illegible].

Den 12 March

Ein Kind gemacht [illegible] Kirchen [illegible] Anna [illegible] Kind [illegible] Kirchen [illegible].

Den 11 [illegible]

Ein Kind gemacht [illegible] Kirchen [illegible] Kind [illegible] Kirchen [illegible].

Den 6 Jun

Ein Kind gemacht [illegible] Kirchen, Vater [illegible] Kind [illegible] Kirchen [illegible] Kind [illegible].

2 January

Adam Kind Name.

Lorenz { Christ [illegible] Bettinger [illegible]
Techer { Adam [illegible]
Anna [illegible] zu Schmidtbach.

10 January

Johannes Kind Name.

Lorenz { [illegible] Kind [illegible] Kirchen [illegible]
Techer { [illegible] Kirchen [illegible] Anna [illegible].

27 January

[illegible] Kind Name.

Lorenz { [illegible] Kind [illegible] Kirchen [illegible]
Techer { [illegible] Kirchen [illegible] Anna [illegible].

20 February

[illegible] Kind Name.

Lorenz { [illegible] Kind [illegible] Kirchen [illegible]
Techer { [illegible] Kirchen [illegible] Anna [illegible].

6 March

[illegible] Kind Name.

Lorenz { [illegible] Kirchen [illegible]
Techer { [illegible] Kirchen [illegible] Anna [illegible].

20 March

[illegible] Kind Name.

Lorenz { [illegible] Kind [illegible] Kirchen [illegible]
Techer { [illegible] Kirchen [illegible] Anna [illegible].

Den 11 Jun[i]

Ein Kindt getaufft dem Hans [illegible], heißt Maria [illegible] [illegible] [illegible] [illegible] [illegible]

Eodem

Ein Kindt getaufft dem [illegible] [illegible] [illegible] [illegible] [illegible] [illegible] [illegible] [illegible] [illegible]

Den [illegible] Jul.

Ein Kind getaufft dem [illegible] [illegible] vnd Anna [illegible], heißt Vrsula. Zeugen sind [illegible] [illegible] [illegible] [illegible] [illegible] Anna Maier.

Eodem

Ein Kind getaufft dem Wolfgang [illegible] vnd [illegible], heißt [illegible]. Zeugen sind [illegible] [illegible] [illegible] [illegible] Margreth [illegible]

Den 18 Jul.

Ein Kindt getaufft dem [illegible] [illegible] vnd [illegible] [illegible], heißt [illegible]. Zeugen [illegible] [illegible] [illegible] [illegible] [illegible]

Eodem

[illegible] [illegible]

Ein Kind getaufft dem [illegible] [illegible] vnd Christina [illegible], heißt Anna. Zeugen sind [illegible] Maier, [illegible] [illegible].

22 Aug.

Ein Kind getaufft dem [illegible] [illegible] vnd [illegible] [illegible], heißt [illegible]. Zeugen sind [illegible] Maier, [illegible] [illegible] [illegible].

29 Aug.

Ein Kind getaufft dem [illegible] [illegible] vnd [illegible] [illegible], heißt [illegible]. Zeugen sind [illegible] [illegible] [illegible] [illegible] [illegible].

12 Sept.

Ein Kind getaufft dem [illegible] [illegible] vnd Anna [illegible], heißt Cathrina. Zeugen [illegible] [illegible] [illegible] [illegible] [illegible] [illegible].

19 Sept.

Ein Kind getaufft dem [illegible] [illegible] vnd [illegible] [illegible], heißt [illegible]. Zeugen sind [illegible] [illegible] [illegible] [illegible] [illegible].

26 Sept.

Ein Kind getaufft dem [illegible] [illegible] vnd Christina [illegible], heißt [illegible]. Zeugen sind Sebastian [illegible] [illegible] [illegible] [illegible] Maier, Margreth [illegible].

Den 3. Octob.

Ein Kindt getaufft dem Wolfgang [illegible] vnd Christina [illegible], heißt Maria. Zeugen sind Hans Zach, Maria [illegible], Maria [illegible].

Anno 1526

Am 2ten Jan.

Ein Kind bekam Herr [illegible]
[illegible] Gegen [illegible]
[illegible] Gegen [illegible]
[illegible] [illegible]
[illegible] [illegible] von [illegible]

Am 27. Jan.

Ein Kind bekam Herr [illegible]
[illegible] Gegen [illegible]
[illegible] [illegible]

Eodem

Ein Kind bekam Herr [illegible]
[illegible], [illegible] Gegen [illegible]
[illegible] [illegible]

Am 10. Feb.

Ein Kind bekam Herr [illegible]
[illegible] Gegen [illegible]
[illegible]

Am 13. Feb.

Ein Kind bekam Herr [illegible]
[illegible] Gegen [illegible]
[illegible]

Eodem

Ein Kind bekam [illegible]
[illegible] Gegen [illegible]
[illegible] [illegible]

Am 2ten Mar.

Ein Kind bekam Herr [illegible]
[illegible] Gegen [illegible]
[illegible] [illegible]

Am 7ten Mar.

Ein Kind bekam Herr [illegible]
[illegible] Gegen [illegible]
[illegible] [illegible]

Am 12. Mar.

Ein Kind bekam [illegible]
[illegible] Gegen [illegible]
[illegible] [illegible]

Am 17ten Mar.

Ein Kind bekam Herr [illegible]
[illegible] Gegen [illegible]
[illegible] [illegible]

Am 19ten Mar.

Ein Kind bekam Herr [illegible]
[illegible] Gegen [illegible]
[illegible] [illegible]

Am 21. Mar.

Ein Kind bekam Herr [illegible]
[illegible] Gegen [illegible]
[illegible] [illegible]

Am 24ten Mar.

Ein Kind bekam Herr [illegible]
[illegible] Gegen [illegible]
[illegible] [illegible]

Am 27ten Mar.

Ein Kind bekam Herr [illegible]
[illegible] Gegen [illegible]
[illegible] [illegible]

Am 1ten Apr.

Ein Kind bekam Herr [illegible]
[illegible] Gegen [illegible]
[illegible] [illegible]

Am 7ten Apr.

Ein Kind bekam Herr [illegible]
[illegible] Gegen [illegible]
[illegible] [illegible]

Am 10ten Apr.

Ein Kind bekam Herr [illegible]
[illegible] Gegen [illegible]
[illegible] [illegible]

Am 14ten Apr.

Ein Kind bekam Herr [illegible]
[illegible] Gegen [illegible]
[illegible] [illegible]

Den 20. Mart.

Ein Kindt taufft dem [illegible] Wittenberger und Barbara [illegible] heisst [illegible] Zeugen [illegible] und [illegible] Thoma

Den 24. Apr.

Ein Kindt taufft dem [illegible] und Verena [illegible] heisst [illegible] Zeugen [illegible] Margreth [illegible] Hoffman

Eodem

Ein Kindt taufft dem [illegible] und [illegible] heisst [illegible] Zeugen [illegible]

16 May

Ein Kindt taufft dem [illegible] und Anna [illegible] heisst [illegible] Zeugen [illegible] Verena [illegible]

29 May

Ein Kindt taufft dem [illegible] und Maria Hoffman heisst [illegible] Zeugen [illegible] Maria [illegible]

Auf den [illegible] Ein Kindt taufft dem [illegible] Hoffman [illegible] heisst Heinrich Zeugen [illegible] Maria [illegible]

Eodem

Dem [illegible] ein Kindt [illegible] heisst [illegible] Zeugen [illegible]

1625 Den 17 Jul.

Ein Kindt getaufft dem Hans [illegible] und Verena [illegible] heisst [illegible] Zeugen [illegible] Hoffman [illegible]

Eodem

Ein Kindt taufft dem [illegible] und [illegible] heisst Susanna Zeugen [illegible] Hoffman [illegible] Hoffman

7 Aug

Dem Hans Hoffman und [illegible] ein Kindt taufft heisst Verena Zeugen [illegible] und Verena

14 Sept

Ein Kindt taufft dem [illegible] und Verena [illegible] heisst [illegible] Zeugen [illegible]

18 Sept.

Ein Kindt taufft dem Caspar [illegible] und [illegible] heisst [illegible] Zeugen [illegible] Hoffman [illegible]

Eodem

Dem [illegible] Hoffman und [illegible] heisst [illegible] Zeugen [illegible]

2 Oct

Ein Kindt getaufft dem [illegible] und [illegible] heisst [illegible] Hoffman, Verena [illegible]

Eodem

Ein Kindt taufft dem Hans [illegible] und [illegible] Hoffman heisst Susanna Zeugen [illegible] Hoffman

6 Nov.

Ein Kindt taufft dem [illegible] Hoffman und Anna [illegible] heisst [illegible] Zeugen [illegible]

Eodem

Ein Kindt taufft dem [illegible] und [illegible] heisst [illegible] Zeugen [illegible]

Den 17 Nov.

Ein Kind getauffte dem Joseph [illegible] und Verena [illegible] heißt [illegible] [illegible] Maria [illegible]

Den [illegible] Dec.

Ein Kind taufte dem [illegible] [illegible] heißt [illegible] [illegible] Maria [illegible] Müller [illegible] [illegible] [illegible]

Den 11 Dec.

Ein Kind getauffte dem Martin [illegible] und [illegible] heißt [illegible] [illegible] [illegible] Susanna

[illegible]

Ein Kind taufte dem [illegible] [illegible] [illegible] [illegible] [illegible]

Auff den [illegible]tag

Ein Kind getauffte dem [illegible] [illegible] Maria [illegible], heißt [illegible] [illegible] [illegible] [illegible]

Den 1 Januarij

Anno 1626

Ein Kind taufte dem [illegible] [illegible] heißt [illegible] [illegible] [illegible] [illegible]

Eodem die

Ein Kind taufte dem Joseph [illegible] [illegible] [illegible] [illegible] [illegible]

Eodem

[illegible] ein Kind taufte [illegible] [illegible] [illegible] [illegible] [illegible] [illegible]

Den 22 Jan.

Ein Kind taufte dem Hans [illegible] [illegible] heißt [illegible] [illegible] [illegible] [illegible] [illegible]

Eodem.

Johannes das Kind [illegible]

[illegible] [illegible]
[illegible] [illegible]
[illegible] [illegible] {von Cöln[?]
[illegible] [illegible]
[illegible] [illegible]

In die Conceptionis 25 Martij

Anna das Kind.

Levantes { Joseph [illegible] [illegible] der Kirch
Margaret [illegible]

Testes { Abraham [illegible] [illegible]
Martin [illegible] [illegible]
Anna [illegible] [illegible]

Den 27. Martij

Ein [illegible] Kind getaufft [illegible] [illegible] [illegible] [illegible]. Des Kinds Nam ist

Daniel

Levant. { Ve[illegible] [illegible] von [illegible] [illegible]
Anna [illegible] [illegible]

Testes { Daniel [illegible] [illegible]
[illegible] [illegible] von Cöln
Barbara [illegible]

Eodem ein [illegible] Kind getaufft heißet

Anna Maria.

Levantes { Abraham [illegible]
Anna [illegible]

Testes { Hans [illegible] von [illegible]
Anna Müller
Maria [illegible] von [illegible]

17. Aprilis

Anna das Kind [illegible] [illegible]

Levantes { Andreas [illegible] [illegible] [illegible]
Barbara [illegible]

Testes { Hans [illegible] [illegible]
[illegible] [illegible] [illegible]
[illegible] Kauffmann [illegible] [illegible]

1. Maij.

Hans Rudolph Kinds Nam.

Levantes { Hans [illegible] [illegible] [illegible] [illegible]
Maria [illegible]

Testes { Peter Müller von [illegible]
Hans Georg [illegible] von [illegible]
Eva [illegible] [illegible]

Eodem.

Ulrich das Kind.

Parentes { Jacob Meyer, Sieghaber.
Maria Weib.

Testes { Adam Bollinger.
Ulr. [illegible]
Michel [illegible]

8. May.

Melchior das Kind.

Parentes { Ulr. Meyer.
Elsa, Murgi-Haber.

Testes { Jr. Gabel Caspar Kaufer, Wolffhaus.
Sandt Veronica, des mülthaus frau.
Veronica Bürgi, des Wirthes.

Abraham das Kind.

Parentes { Hans Jörgy Bürgi.
Ursi Trüssbach.

Testes { Abraham Meyer zu Schmidhof.
Jörgy Wirth zu Schmidhof.
Margreth Müller, Seine mag.

5. Juny

Barbara das Kind.

Parentes { Barbara Hüsmann.
Veronica Bürgi.

Testes { Gabriel Hünsberger.
Barbara Trüssmann.
Anna Bollinger.

Eodem.

Veronica das Kind.

Parentes { Jr. Trüssmann, Fridli Jörgen frau.
Jacob Wirth.

Testes { Sandt Marx, Lienards Jörgen von Schmidhof.
Veronica Jörgen frau zu Schmidhof.
Magdalena Meyer.

12 Juny

Elsbeth Infans

Nota bene { Samuel Trüssmann.
Parentes { Mathias Bollinger

Testes { Sandt Lienhard Melchiors filij
Ulrich Schuster
Ulrich Bollinger.

3. July.

Adelheit Infans.

Parentes { Jacob Bürgi.
Caspar Meyer, in der Schmiedmatt.

Testes { Hans Jörgen zu Bürgi Jörgis
Anny Jörgen Schmiedin.

24 July

Sandt das Kind.

Parentes { Sandt Jacob Wirthes, Jr. eigen knecht
[illegible]

Testes { Lienhard Bürgi, Friedrich Jörgen
Sandt Bollinger, in der Aeschmatt.

Maria Infans.

Parentes { Christoffel Schuffmacher Schuffmachers eigen
Margreth Merk.

Testes { Sandt Veronica des mülthaus frau eigen.
Maria Hüsmann mag. Schuffmacher.
Christoffel Müller des Schuffmachers Knecht.

Eodem.

Samuel Infans

Parentes { Hans Meyer, des Tschudi eigen.
Veronica Meyer.

Testes { Simon Bürgi des Wirthes knecht.
Sandt Bollinger im Tschudi.
Jörgen Schuhmacher des Wirthes knecht.

14. August.

Friedrich Infans.

Parentes { Jacob Bürgi, Jörgen Bürgi eigen knecht.
Elsa Trüssmann

Testes { 1. Fridli Kaufmann, Jörgen Bürgi eigen knecht.
2. Hans Schmidt von Lenzburg.
3. Jacob Spiesser, Jörgen Bürgi eigen knecht.

Eodem.

Melchior Infans.

Parentes { Melchior Bürgi, des Jörgen Bürgi
Maria Müller.

Testes { Adam Hauptlin, Kupferschmid.
Melchior Wirth, gesellen knecht.
Barbara Hüsmann

Bartholomäus Jahrzeit

Zeugen: Michael Zäsler, Vogt zu Sindelfingen
Margreth Bärtlin

Töchter: Hans Caspar Schuler, Schultheiß zu Stuttgart
Anna Schermann, des Rats
Barbara Sommer, zu Stuttgart

21 Augusti

Vendunt vor Jodocus Leiber zu Stuttgart
Maria Knoll, alt Vogtin zu Stuttgart
Ein Jahrzeit, Jacob Stollin pfarrer zu Cannstatt
Eheleute — Abraham

Jörg — Hans Abraham Müller, Vogt zu Leonberg
Hans Jacob Jäger, Bürger zu Stuttgart
Frauen Margreth Martin, Hans Jörg Martins Weib zu Stuttgart

Eodem.

Johannes Caspari Jahrzeit.

Zeugen: Marx Keysmann
Christina Bürkin

Johan Caspar, Kellner zu Stuttgart, und
Hans Georg, Jacob Müller, Sein
Margreth, Jörg von Bregg

8. Septembris.

Hans Jacob Jahrzeit.

Zeugen: Samuel Bettinger, alt Stadtschreiber
Christa Bedinger

Töchter: Hans Jacob Würgler, Bürger zu Stuttgart
Madlen Müller, zu Mark
Cristina Jäger

18. Sept.

Jacob Jahrzeit.

Zeugen: Hans Bettinger, Vogt zu Sindelfingen
Hans Gartner
Jacob Grüninger, Bürger zu Stuttgart

Töchter: Jörg Müller
Hans Bettinger, alt Rechenmeister

Eodem.

Bartl Jahrzeit.

Zeugen: Bartl Bettinger, alt Stadtschreiber
Bartl Müller
Jörg Lindinger, in Ehrenfel.

Töchter: Margreta Lindinger, Frau zu Sindelfingen
Barbara Bettinger, Pfarrerin zu Kirchheim

Eodem

Rudolph Jahrzeit.

Zeugen: Bartl Bartl, zu Stuttgart
Christoph Wagner
Rudolf Weinberger, zu Bietigheim
Hans Bettinger, zu Kirchheim
Jörg Schermann, des Rats zu Stuttgart

25. Septembris.

Bartl Jahrzeit.

Zeugen: Hans Sigel, zu Stuttgart
Hans Maurer
Bartl Steiner, zu Leonberg

Töchter: Anna Bettinger
Anna Frey, zu Sindelfingen

25. Septemb.

Isaac Jahrzeit.

Zeugen: Hans Heinrich Bettinger, zu Stuttgart
Madlena Maurer
Isaac Eßlinger
Sebastian Müller, des Rats

Töchter: Anna Frey, zu Sindelfingen

2. Octobris.

Hans Jahrzeit.

Zeugen: Hans Kaufmann, des Rats zu Sindelfingen
Otilia Kaufmann
Bartl Bettinger, des Rats zu Sindelfingen

Töchter: Hans Engel
Barbara Würgler, des Rats zu Stuttgart

23. Octobris.

Heinrich Jahrzeit.

Zeugen: Hans Johann Kaufmann, Schaffner zu Stuttgart
Hans Adelmann, Rentmeister
Hans Heinrich, Maria Heinrich
Hans Wilhelm Heinrich, Pfarrer zu Kirchheim

Töchter: Hans Heinrich
Anna Schultheißin, des Ministrum Offi-
cium Sindelfingen

12. Decembris.

Johannes Jahrzeit.

Zeugen: Jacob Bernhardt, Vogt zu Sindelfingen
Anna Hartin

Töchter: Hans Wirth, zu Sindelfingen
Hans Peter, des Meisters Sohn zu Stuttgart
Barbara Anna, zu Sindelfingen

11. Decembris.

Thomae Apostoli

Lectores: Gabriel Bürlinger
Margareta Zimmerin

Testes: Hans Jacob Stumpfel
Hans Jörg Zimmermann
Hans Stryhmann

Hat Sonntag Christtagsdomenica
Decembris.

Stephani Martyris

Lectores: Rüdiger Stifel
Agnes Sein Frau
Mezlaus Hirschmüller von Eichstätt

Testes: Hans Jörg Zimmermann
Hans Stryhmann

Anno 1632

Johannis Apostoli

Lectores: Joachim Werder
Susanna Eriismann

Testes: Hans Gedeler
Anna Weib zu Schmidsfeld
Anna von Lohr in Eichstätt

1. January.

Laurentii Martyris

Lectores: Peter Stifel
Anna Eriismann
Laurentius Stifel Frau Mutter

Testes: Madlen Jörgen Tochter
Margreth Bredenstein von Eichstätt

7. January.

Adam Prophetae.

Lectores: Friedrich Eriismann
Erhard Widmer

Testes: Adam Werder des Meisters Sohn
Hans Georg Schwarzhaupt Meistersinger
Maria Hepp unser Tochter

Eodem

Eodem.

Andreae Martyris

Lectores: Friedrich Eriismann
Verena Meisterin

Testes: Hans Jörg Stifel der Jüngst
Christoph Eriismann
Elias Brunner

1. January

Melchior Martyris.

Lectores: Rüdiger Bettinger Hat Rechenberg
Christoph Rechenberger

Testes: Melchior Vogel Hat der Jüngst
Sebald Gunthaler zu Rechenberg

4. Martii.

Samuel Martyris.

Lectores: Heinrich Burgstaller Hat den Stift
Peter Gundlacher

Testes: Christoph Stromer von Reichelsdorf
Samuel Bettinger Hat Stamp
Christoph Eyger Hat den Jüngst

Eodem

Verena Martyris.

Lectores: Ulrich Rüdiger Hat den Stiftung
Hans Gundlacher

Testes: Christoph Fürnberger von Cadolzburg
Verena Vogelin
Maria Rechenberg unser Tochter

11. Martii.

Balthasar Martyris.

Lectores: Peter Bergstaller in Kirchen
Hans Fürnberger

Testes: Balthasar Wüller Hat Bergstaller in Kirchen
Friedrich Meier alias
Hans Schürmann der Kirchner zu Eichstätt alias

Anno 1632 Von Anfang des Jahrs bis
Ende Sonntag nach Johannis
Baptistae Predicanten alhie
Herr Johann Georg Hofmann
Pfarrer

37

1 April.

[illegible]

8 April.

Infans Johannes

Parentes [illegible]

Testes [illegible]

15 April.

Samuel Infans

Parentes [illegible]

Testes [illegible]

10 May

Johannes Infans

Parentes [illegible]

Testes [illegible]

Vergangenen Sonntag
nach Johann Baptista wurden
alhier Kind getauffet worden
Im ersten Gebot 1652

1652 Den 1 Aprilis.

Ein Kind getauffet mit
namen Anna

Parentes. Simonet Bäckermeister und
Barbara Eheleuten

Testes. Caspar Pfarrer und Barbara
Ebering

Den 8 Aprilis 1652

Ein Kind getauffet mit
namen Johannes

Parentes. Georg Bäcker und Anna
Rüdi.

Testes. Johannes Weyss und
Jacomina Weyss. item
Barbara von Erlach
Rudolph 15. Januarii 1652

Ein Kind getauffet, mit
namen Daniel.

Parentes. Bendicht Erismann und
Christina von Lohn

Testes. Simon Erismann und
Margret Gantzischer
Eodem

Ein Kind getauffet, mit
namen Johannes

Parentes Jacob Gantzischer, und
Anna Gantzischer.

Testes Johannes Bergen und Ki
[illegible] Rüdi.

10 Januarii 1652

Ein Kind getauffet, mit
namen Johannes

Parentes Matthias Claus und Ba
[illegible]

Testes Johann Schilpli, [illegible]

Den 30 Maii

Johann Kägeli

Parentes Jacob Gantzischer und
Anna Gantzischer.

Testes Friedli Jaggi, Anna Müller
und Kägeli Kindsmutter

Eodem

Johann, Jacob

Parentes Johannes Gyger und Ba
[illegible] Kolmann.

Testes Jacob Gantzischer, Jacob [illegible]
und Christen Gantzischer

Den 9 Junii

Johann, Johannes

Parentes Rudolf Stähelinger und Esa
[illegible] Goldenberg

Testes Hans Jacob [illegible] und Simon
Gantzischer.

Den 16 Junii

Johann, Christian und

Parentes Johannes Christen

Testes Hans Jacob Lüthi, Mar
[illegible] und Salome
[illegible] Gyger [illegible] Christen

Den 30 Junii

Johann, Friedli Maria

Parentes Jacob Gantzischer
[illegible]

Testes Friedli Erismann, Vea Gyger
Christen Bergi.

Den 15. Augusti.

Infans: Catharina

Parentes: Conrad Blocher Vnd Maria Rüdi.

Testes: Bastian Müller ab Lumbach, Hans Königseg Rüdi Vnd Catharina Müller.

Den 8. Septembris.

Infans: Kaspar.

Parentes: Jacob Spengler Vnd Veronica Bengterli.

Testes: St. Kaspar Rüdin Vnd Anna Rüdi, Rüdi Sellig Vnd Anna Kugel.

Den 8. Sept.

Infans: Niclas

Parentes: Niclas Engel Vnd Anna Sellig.

Testes: Niclas Müller, Niclas Langer Vnd Anna Bengterli.

Den 22. Sept.

Infans: Anna

Parentes: Niclas Bengterli Vnd Anna Schmidlin.

Testes: Niclas Müller, Jacob Kün Vnd Maria Fehlmann.

Den 6. Oct.

Infans: Niclas

Parentes: Hans Jörg Büchi Vnd Anna Rüdi.

Testes: Niclas Müller, Niclas Engel Vnd Anna Küfferle.

Vnd Anna Bengterli.

Den 7. Aug. 1672.

Den ist ein Kind gebohren mit Namen Anna.

Parentes: Abraham Müller Vnd Anna Anna Berg.

Testes: Caspar Müller, in Gott Vnd Anna Müllerin.

Den 9. July

Den ist ein Kind gebohren mit Namen Sebastian

Parentes: Niclaus Vogt Vnd Barbara Schmidlin.

Testes: Hans Bengterli, Hans Vogt Vnd Anna Bröchinger.

Den 22. July 1672

Den ist ein Kind gebohren mit Namen Barbara

Parentes: Niclas Müller Vnd Maria Kümmerli.

Testes: Niclas Müller, Niclas Engel Vnd Anna Müller.

Den 22. July

Den ist ein Kind gebohren mit Namen Jacob

Parentes: Niclas Müller Vnd Anna Tanhauser.

Testes: Niclas Engel, Hans Vogt Vnd Anna Müller.

[illegible]

Eodem.

Eine Frau gebiert einen Sohn.

Parentes. [illegible]

Testes. [illegible]

Eodem.

Eine Frau gebiert einen Sohn.

Parentes. [illegible]

Testes. [illegible]

Eodem.

Eine Frau gebiert einen Sohn.

Parentes. [illegible]

Testes. [illegible]

Eodem.

Eine Frau gebiert einen Sohn.

Parentes. [illegible]

Testes. [illegible]

Eodem.

Eine Frau gebiert einen Sohn.

Parentes. [illegible]

Testes. [illegible]

Eodem.

Eine Frau gebiert einen Sohn.

Parentes. [illegible]

Testes. [illegible]

Eodem.

Eine Frau gebiert einen Sohn.

Parentes. [illegible]

Testes. [illegible]

Eodem.

Eine Frau gebiert einen Sohn.

Parentes. [illegible]

Testes. [illegible]

Eodem.

Eine Frau gebiert einen Sohn.

Parentes. [illegible]

Testes. [illegible]

Eodem.

Eine Frau gebiert einen Sohn.

Parentes. [illegible]

Testes. [illegible]

Eodem.

Eine Frau gebiert einen Sohn.

Parentes. [illegible]

Testes. [illegible]

Eodem.

Eine Frau gebiert einen Sohn.

Parentes. [illegible]

Testes. [illegible]

Eodem.

Eine Frau gebiert einen Sohn.

Parentes. [illegible]

Testes. [illegible]

Eodem 11. Nov.

Eius filius quadragesimus, baptizatus fuit

Parentes [illegible] vel [illegible]

Testes Johannes [illegible] Joseph filius vel domina [illegible]

Eodem 18 Novembris

Anna Jacobus.

Parentes Anna Robertis, vel [illegible]

Testes [illegible] Johannes, Anna [illegible] vel [illegible]

Eodem

Jacob Jacobus.

Parentes: Jacob Griffinus vel [illegible] domina Wyatt.

Testes: Jacobus Eldridge, Jacob Wilson, vel domina Betts

Eod. 25 Nov.

Barbara Infans.

Parentes: [illegible] vel [illegible]

Testes [illegible] vel domina [illegible]

Eod. 2 Decembris

Infans Eustace

Parentes [illegible] vel [illegible]

Testes: [illegible] vel domina [illegible]

Eod. 9 Decembris.

Jacobus Jacobus

Parentes: [illegible] vel domina [illegible]

Testes [illegible] vel domina [illegible]

Eodem

Johannes Johannes

Parentes: [illegible] vel [illegible]

Testes [illegible] vel [illegible]

1653

Eod. 4 Nov.

Infans Jacobus

Parentes: [illegible] vel [illegible]

Testes: Johannes Hellier, [illegible] vel domina [illegible]

Eod. 17 Nov.

Infans Anna

Parentes Robertus [illegible] vel [illegible]

Testes: [illegible] vel domina [illegible]

Eod. 1 Decembris

Infans Christianus

Parentes Petrus [illegible] vel [illegible]

Testes [illegible] vel domina [illegible]

Eod. 7 Decembris

Infans Robertus

Parentes [illegible] vel domina [illegible]

Testes [illegible] vel domina [illegible]

Eodem

Infans Johannes

Parentes [illegible] vel [illegible]

Testes [illegible] vel [illegible]

Den 12 Decembris.

Infans: Magdalena

Parentes: Basti Erichsen und Margretha ehelige

Testes: Jochim Schulze gewesene Wittwe, item Hans Ehemann und Magdalena Müllers.

Den 29 Decembris

Infans: Samuel

Parentes: Benedict Engelman und Adelheit Bast

Testes: Basti Bellinger, item Bellinger und Caspar Engelman

Anno 1634

12. Januarii

Infans: Abraham

Parentes: Johannes Wegeth und Elisabeth Engelbrecht

Testes: Jochi Köhler, Basti Müller und Anna Hoffmann.

Den 25 February

Infans: Margretha

Parentes: Hans Engelman und Margretha Engelbrecht.

Testes: Abraham Brunner und Christoph Müller, item Margretha Müllerin.

Eodem

Infans: Hans Jochim

Parentes: Jochi Köhler und Anna Hänsel

Testes: Hans Jochim Hänsel, item Hans Jochim Müller.

Den 1 Martii

Infans: Barbara

Parentes: Basti Engelbrecht und Barbara ehelige

Testes: Jochim Engelbrecht, Basti Müller und Barbara

Den 1 Martii

Infans: Johannes

Parentes: Christoph Engelbrecht und Barbara Wegeth

Testes: Joh. Caspar Köhler, item Joh. Caspar Müller und Anna Hoffmann.

Eodem

Infans: Johannes

Parentes: Jochi Köhler und Anna

Testes: Joh. Caspar Köhler, Jochim Müller und Salome

Den 25 Martii

Infans: Maria

Parentes: Abraham Müller und Christina ehelige

Testes: Hans Hänsel, Maria Müller und Anna Hänsel

Den 19 Aprilis

Infans: Rudolph

Parentes: Rudi Müller und Barbara

Testes: Rudi Müller, Hans Müller und Maria Bellinger

Eodem

Den 26 Aprilis

Infans: Jochim

Parentes: Jochim Müller und Anna

Test. Jochim Müller, Jochim Müller und Anna Hänsel.

Den 10. May

Johans Elisabeth

Par: Joh: Jacob Wirgler vnd Anna sein Weib

Testes: Hans Eisenman, Barbara Fischer vnd Anna Eisenmann

Den 21. May

Johans: Anna

Par: Jacob Hug vnd Elisabeth sein Weib

Test: Bernhard Brunschweiler, Anna Rist, vnd Anna Bischofin

Den 1. Juny

Johans: Veronica

Par: Rudi Wissmann vnd Catha Rinbundin

Testes: Joh: Heinrich Bettiger, Veronica Lerch vnd Veronica Gubin Eisen von Cöln

Den 22. Juny

Johans: Melcher

Par: Joseph Bernhard vnd Anni sein Weib

Testes: Melcher Wirth, Melcher Eisenmann vnd Elisabeth sein Tochter

Den 15. July

Johans: Valentin

Par: Hans Gaus vnd Veronica sein Weib

Testes: Joh: Bernhardin Mayer, Anna vnd Helena Grat

Eodem

Johans: Hans

Par: Bernhart Cofman vnd Christina von Loo

Test: Joh: Bernhardin Mayer, Caspar Kälber, Anna Eisenmann

Den 29. July

Johans: Johannes

Par: Hans Brunner vnd Anna sein Weib

Testes: Joh: Jacob Wirgler vnd Anna Fehlmann

Eodem

Johans: Anna

Par: Melcher Glaser vnd Anna sein Weib

Testes: Georg Bischofberger, Elsy Schmidbauer vnd Anna Müller

Eodem

Johans: Jacob

Par: Melcher Claus vnd Barb. Eisenmann

Testes: Johannes Berg, Barb. sein Weib vnd Madlena Meier

Eodem

Johans: Gabriel

Par: Samuel Bettiger vnd Barbara Gunzinger

Test: Gabriel Bürtiger vnd Barb. sein Weib

Den 27. July

Johans: Sanct Jacob

Par: Fridli Kaufman vnd Sab. Kaufman

Test: Sanct Jacob Wirgler, Hans Sumberger vnd Barb. sein Weib

Den 3. Augusti

Johans: Basti

Par: Rudi Bettiger vnd Christina Wolgemuthin

Testes: Basti Müller vnd Barb. Gunzinger

Eodem.

Johannes. Barbara.

Pat: Bastian Müller v. S. Maria Sa[illegible]

Testes: Georg Schwartzwald, Bastian Brede, Jörg Müller, Jörg Müller, Angel.

Eodem.

Johannes. Sant Jacob.

Pat: Teitel Crissman v. S. Gera Wi[illegible]

Test: Hans Konrad Müller v. Verena Widman, Hans Jäger.

Cum 24 Aprilis.

Johannes. Johannes.

Pat: Gabriel Bürger v. S. Margreth Küchler.

Test: Hans Engel, Hans Goldhan v. S. Sitt Kaufman.

Eodem.

Johannes. Anna.

Pat: Bastian Bürgi v. S. Schlosser[illegible]

Testes: Veit Peter von Gunterstedt, Barbara Lüser v. S. Anna Müller.

Cum 5 Maii.

Johannes. Sant Jacob.

Pat: Sr. Hans Caspar Kaller Schlosser v. S. Rupolt Kaller.

Testes: Jacob Stephan von Lutzingen, Hans Jacob Werfer, v. S. Magdalena Kirchhofer.

Eodem.

Johannes. Barbara.

Pat: Melchior Wirth v. S. Barbara [illegible]

Test: Veit Müller, Bast. Wälder v. S. Christoff Bellinger.

Cum 12 Maii.

Johannes. Bartholomäus.

Schuh Sänger v. S. Max[illegible]

Test: Bartholomäus Christoff Sant, Georg Schwartzwald v. S. Magdalena Müller.

Eodem.

Johannes. Joh. Caspar.

Pat: Andreas Crissman v. S. Bart[illegible] Gabel.

Test: Hans Caspar Kaller Sant Hans, v. S. Anna Kaufm.

Eodem.

Sum 17 Maii getauft.

[illegible] Anna Maria.

[illegible] Jacob Kö[illegible]

[illegible] Maria [illegible]

Cum 22 Maii.

Johannes. Anna.

Pat: Johannes Wirth v. S. [illegible]

Testes: Hans [illegible] Anna [illegible]

Cum 14 Dec.

Johannes. Barbara.

Pat: Jörg Simon [illegible] Verena

Testes: Jörg Maritz Kiefer, Kürschner, Kärcher, Cuntz Pantzer[illegible]

Cum 25 Dec.

Johannes. Anna.

Pat: Caspar [illegible] v. S. Anna [illegible]

Test: Jörg [illegible] Müller Anna [illegible] v. S. [illegible] Barb[illegible]

Dom. 8. Dec.

Infans: Anna

Par: [illegible]

Testes: [illegible]

Anno 1635

Dom. 25. Jan.

Infans: Catharina

Par: [illegible]

Testes: [illegible]

Dom. 15. Feb.

Infans: Anna

Par: [illegible]

Testes: [illegible]

Dom. 22. Feb.

Infans: Maria

Par: [illegible]

Testes: [illegible]

Dom. 1. Martij.

Infans: Anna

Par: [illegible]

Testes: [illegible]

Dom. 8. Martij.

Infans: Barbara

Par: [illegible]

Testes: [illegible]

Dom. 15. Martij.

Infans: Gertrudis Sabina

Par: [illegible] Anna Mach.

Testes: [illegible]

Eodem.

[illegible]

Dom. 22. Martij.

Infans: [illegible]

Par: [illegible]

Testes: [illegible]

Dom. 5. Aprilis.

Infans: Maria

Par: [illegible]

Testes: [illegible]

Dom. 12. Aprilis.

Infans: [illegible]

Par: [illegible]

Testes: [illegible]

Dom. 19. Aprilis.

Infans: [illegible]

Par: [illegible]

Testes: [illegible]

Den 22 April.

Infans: Gabriel

Pat: Joseph Gmünzieher von Gmünzieh.

Test: Joh. Caspar Köller, Schwarzer von Schwäbisch Gmünd.

Eodem.

Infans: Barbara

Pat: Joseph Gmünzieher von Gmünzieh.

Test: Joseph Goldsberger von Schwäbisch Gmünd.

Den 3 May

Infans: Rosa

Pat: Adam Bürger von Mainz

Test: Rüdi Bürger Jg. Bürger Bürgi

Den 11 May

Infans: Jacobi

Pat: [illegible]

Test: [illegible]

Den 12 May.

Infans: Maria

Pat: Joseph Gmünzieher von Gmünzieh.

Test: Adam Gmünzieher, Kürschner, von Maria Gmünd

Infans: Barbara

Pat: Rüdi Stifter von Agnes St.

Test. Friedl Kaufmann, Barbara

Den Jung.

Infans: Jacobi

Pat: Gmünzieher Barbara

Test: Jacobi Rüdi, Vel. Jungfer von Gmünd Barbara Gmünzieher.

Den 4 Jun.

Infans: Anna

Pat: Gmünzieher von Anna

Test: Gmünzieher Anna Gmünzieher

Eodem.

Infans: Anna

Pat: Gmünzieher von Barbara

Test: Gmünzieher Anna Gmünzieher

Den 11 Jun.

Infans: [illegible]

Pat: Matthes Greiffenauer von Gmünd

Test: Bellinger. Vel. Matthes Vel. Rüdi

Den 18 Jun.

Infans: Anna

Pat: Samuel Bellinger von Bacci Müller.

Test: Matthes Müller, Anna Bellinger.

Den 25 Jun.

Infans: Anna

Pat: Friedl Müller von Anna Tel

Test: Johannes Jung, Anna Müller von Eger

Infans: [illegible]

Pat: Johann Wanger von Anna Weissenhorn

Test: Andreas Müller, Anna

[illegible]

Den 23. Aug.

Infans: Maria

Par: [illegible]

Test: [illegible]

Den 1. Sept.

Infans: Maria

Parentes: [illegible]

Test: [illegible]

Den 15 Oct.

Infans [illegible]

Par: [illegible]

Test: [illegible]

Eodem.

Infans: [illegible]

Par: [illegible]

Test: [illegible]

Den 25. Oct.

Infans: [illegible]

Par: [illegible]

Test: [illegible]

Eodem

Infans: [illegible]

Par: [illegible]

Test: [illegible]

Den 5 Decembris

Infans Barbara

Par: [illegible]

Test: [illegible]

Eodem

Infans Samuel

Par: [illegible]

Test: [illegible]

Den 10 Decembris

Infans [illegible]

Par: [illegible]

Test: [illegible]

Den 3 Jan.

Infans: [illegible]

Par: [illegible]

Test: [illegible]

Den 3 Jan.

Infans [illegible]

Par: [illegible]

Test: [illegible]

1636 Qum 24. Jun

Infans

Par. Petrus Petri Sigfridi V.S. filius

Test. Petrus Petri Erikssonn, Anna

Qum 7. February

Infans

Par. Thetlef Jacobi V.C.

Test. Jacob Casparsson Rabenius

Qum 1. Eodem

Infans

Par. Johannes Johannis V.C.

Test. Jacob Casparsson Rabenius

Qum 7. Eodem

Infans

Par. Thetlef Jacobi V.C.

Test. Gunnar Nordi, Cum

Qum 1. Martii

Infans

Par. Petrus Petri Sigfridi V.C.

Test. Petrus Petri Erikssonn, Anna

Qum 30. Eodem

Infans

Par. Johannes Johannis V.C.

Test. Jacob Casparsson Rabenius

Qum 13. Martii

Infans

Par. Johannes Johannis V.C.

Test. Nicolaus Engel, Nicolaus

Qum 22. Eodem

Infans

Par. Sigfridus Sigfridi V.C.

Test. Gunnar Nordi, Anna

Qum 1. April

Infans

Par. Sigfridus Sigfridi V.C.

Test. Gunnar Nordi, Anna

Qum 17. Eodem

Infans

Par. Johannes Johannis V.C.

Test. Bertil Bertilsson, Anna

Sam 17 Jul.

Infans Eofgar

Pater Eofgar Filius Vid. domus S. Julian.

Tertia Hora Baptisatus Vid. Sandt. Martin

Sam = 23 Jul.

Infans Joseph

Pater Joseph Filius Vid. domus S. Eustachii Infans Maria Vid. domus

Eodem

Infans Sagittis

Pater Joseph Sunfrinden Vid. domus S. Sunfrinden

Tertia Hora Baptisatus Sagittis

Pater Vid. Sagittis Vid. domus S. Sagittis Infans Sagittis

Pater Frodo Sigmund Vid. Mercator Filius

Mater Frodo Gertraud Joseph Vid. Mercator Jupiter

Eodem die

Infans Jesus

Pater Dominus Christian Wilhelm Dy. Vid. Dominus Jesus Wilhelm Pa. Gottfried Dy.

Sam 24 Septembris

Infans Paul Bernard

Pater Franz Xaverius Wilhelm Vid. Mercator Mater Maria

Sam 26 Septembris

Infans Maria Magdalena

Pater Vid. Sunfrinden Vid. Mercator Mater Maria Vid. Mercator

Sam 17 Jul.

Infans Eofgar

Pater Eofgar Filius Vid. domus S. Julian.

Tertia Hora Baptisatus Eofgar

Eodem

Infans Sagittis

Pater Joseph Sunfrinden Vid. domus S. Sunfrinden

Tertia Hora Baptisatus Sagittis

Pater Vid. Sagittis Vid. domus S. Sagittis Infans Sagittis

Pater Frodo Sigmund Vid. Mercator Filius

Mater Frodo Gertraud Joseph Vid. Mercator Jupiter

Eodem die

Infans Jesus

Pater Dominus Christian Wilhelm Dy. Vid. Dominus Jesus Wilhelm Pa. Gottfried Dy.

Sam 24 Septembris

Infans Paul Bernard

Pater Franz Xaverius Wilhelm Vid. Mercator Mater Maria

Sam 26 Septembris

Infans Maria Magdalena

Pater Vid. Sunfrinden Vid. Mercator Mater Maria Vid. Mercator

Sam 17 Jul.

Infans Eofgar

Pater Eofgar Filius Vid. domus S. Julian.

Tertia Hora Baptisatus Eofgar

Eodem

Infans Sagittis

Pater Joseph Sunfrinden Vid. domus S. Sunfrinden

Tertia Hora Baptisatus Sagittis

Pater Vid. Sagittis Vid. domus S. Sagittis Infans Sagittis

Pater Frodo Sigmund Vid. Mercator Filius

Mater Frodo Gertraud Joseph Vid. Mercator Jupiter

Eodem die

Infans Jesus

Pater Dominus Christian Wilhelm Dy. Vid. Dominus Jesus Wilhelm Pa. Gottfried Dy.

Sam 24 Septembris

Infans Paul Bernard

Pater Franz Xaverius Wilhelm Vid. Mercator Mater Maria

Sam 26 Septembris

Infans Maria Magdalena

Pater Vid. Sunfrinden Vid. Mercator Mater Maria Vid. Mercator

1637 d. 22 Januarij
Infans Barbara
Par. Christian [illegible] & [illegible]
Test. [illegible] [illegible] [illegible] Burkhalter [illegible]
[illegible]

d. 12 Februarij
Infans [illegible]
Parent. Hans [illegible] und [illegible]
Testes [illegible] [illegible] Maria [illegible]
und [illegible] [illegible]

d. 16 Februarij
Infans [illegible]
Parentes [illegible] Maria [illegible]
[illegible] Müller
Testes [illegible] [illegible] [illegible]
[illegible] [illegible] [illegible]
und Catrina [illegible]

d. 26 Martij
Infans [illegible]
Par. Hans [illegible] [illegible] und
[illegible] Burkhalter
Test. [illegible] [illegible] [illegible]
[illegible] und [illegible]
[illegible] [illegible]

d. 16 Aprilis
Infans [illegible]
Par. Melchior [illegible] [illegible] und
Maria Burkhalter
Test. [illegible] [illegible] [illegible]
[illegible] Burkhalter [illegible]

d. 14 Maij
Infans [illegible]
Par. Hans [illegible] [illegible]
[illegible] [illegible] und [illegible]
[illegible]
Test. [illegible] [illegible] [illegible]
[illegible] und [illegible] [illegible]

d. 28 Maij
Infans [illegible]
Par. [illegible] [illegible] und Catrina [illegible]
Test. [illegible] [illegible] [illegible]
[illegible] [illegible] und [illegible]

Eodem
Infans [illegible]
Par. Adam [illegible] und Maria [illegible]
Test. [illegible] [illegible] Maria [illegible] und [illegible]
[illegible] [illegible]

d. 4 Junij
Infans Adam
Par. [illegible] [illegible] und [illegible] [illegible]

[illegible] Adam [illegible] und
[illegible] [illegible]

d. 18 Junij
Infans [illegible]

[illegible] Mayer und [illegible] [illegible]
[illegible] [illegible] Mathias [illegible]
[illegible] [illegible] [illegible]
und Mathias [illegible] [illegible]

Eodem
Infans [illegible]
Adam [illegible] Müller
[illegible] [illegible] [illegible]
[illegible] [illegible] und [illegible]
[illegible] [illegible]

d. 16 Julij
Infans Melchior
[illegible] und Margret [illegible]
Melchior Burkhalter [illegible] Melchior
Claus [illegible] und Margret
[illegible]

Eodem
Infans Maria
[illegible] [illegible] und [illegible] Mayer parentes
Maria [illegible] [illegible] und
[illegible] [illegible] [illegible]

d. 23 Julij
Infans [illegible]
[illegible] [illegible] praedicant [illegible]
und [illegible] [illegible]
[illegible] [illegible] praedicant [illegible]
[illegible] [illegible] [illegible]
[illegible] [illegible] [illegible]
[illegible] [illegible]
Magdalena [illegible] [illegible]
[illegible] [illegible] [illegible]
[illegible] [illegible] [illegible]
[illegible] [illegible]

d. 27 Augusti
[illegible] [illegible] [illegible] [illegible]
[illegible] [illegible] [illegible]
[illegible] [illegible] [illegible]
[illegible] [illegible]
[illegible] [illegible] [illegible] [illegible]
[illegible] [illegible] [illegible]
[illegible] [illegible] [illegible]

Eod. 3 Septemb.
Infans Maria
Par. Fridli Rüch und Anni ...
Test. Fridli Widmer von ..., ... Engel und Maria ..., beide ... ehliche ...

Eod. 17 Septembris
Infans Uli
Par. Rüdi Belliger und Margret Kün ... dem Harnig
Test. Uli Belliger ... Rüdi Belliger ... und Rüdi Belliger auch ...

Eod. 24 Sept.
Infans Peter
Par. ... Suterman, ...
Test. Peter ... der predicant ... Engel, und Madlena ... von ...

Eod. 15 Octobris
Infans Maria
Par. Hans ... Lyr Bachofen.
Test. ... Kün, Maria Engel und ... der ... ehefrauw.

Eod. 22 Octobris
Infans Catrina
Par. ... und ...
Test. ..., Catrina ... und Barbara ...

Eod. 29 Octobris
Infans Melcher
Par. ... Suterman ... der ... und Barbara Bachofen
Test. ... Caspar Läller ... Engel ... und ... der predicanten ehliche hausfrauw.

Eod. 12 Novembris
Infans Maria
Par. ... und Verena ...
Test. ... Maria ..., ... und ...

Eod. 19 Novembris
Infans Maria.
Par. Hans ... und ...
Test. Hans ..., Maria Engel und Verena ...

Eod. 26 Novembris
Infans Elisabeta.
Par. ... Suterman, der ... und Margaretha ...

Hans ... der ... des ... predicanten ehliche hausfrauw und Verena Müller ...

Eod. 3 Decembris XX3
Infans Samuel.

... Caspar Läller, ... und ... Maria ... predicant ... und ... Hans ... Samuel ... und ... Hans ... Meyer ... Herrschaft ... ehefrauw.

Ultimo die anni 1677
Infans Uli
... Hans Belliger und Anna ...
... Hans Belliger ... und Verena ...

Sequitur Annus 1678

Eod. 7 Januarii
Infans Barbara
Par. ... und Margret ...
Test. ... Engel ..., Verena ... und ... Meyer.

Eod. 14 Januarii
Infans Jacob
Par. Hans Suterman und Anna ...
Test. ... Suterman ... und ... der Müllers frau ... Meyerin ...

Inf. Peter
Par. Hans ... und Maria ...
Test. ... Peter ... der predicanten ... und Anna Müller, Müller von ..., der ... frauw.

Eod. 4 Februarii
Infans Verena.
Par. Hans ... und Verena Mürer
Test. ... Peter ... der predicanten ... und Verena ...
Madlena Mürer ...

Eod. 8 Februarii
Infans Anna.
Par. ... und Catrina ...
Test. Hans ..., Barbara ... und Anna Suterman.

Eod. 18 Februarii
Infans Anna
Par. Hans ... und Anna ...
Test. ... Anna ... und Verena ...

Jesus Sonne

d. 17 Juny
Johann Melchior
Par: [illegible] und [illegible]
Test: [illegible]
[illegible]

Eodem
Maria Johanna
Par: [illegible] und Maria [illegible]
Test: [illegible]
und Maria [illegible]

Eodem
Johann [illegible]
Par: [illegible] und Maria [illegible]
Test: [illegible]
[illegible]
[illegible]

d. 1 July
Johann [illegible]
Par: [illegible] und Anna [illegible]
Test: [illegible]
[illegible]

d. 23 July
Johann [illegible]
Par: [illegible] und [illegible]
Test: [illegible]
[illegible]
[illegible]
[illegible]

d. 12 Augusti
Johann Georg
Par: [illegible] und [illegible]
Test: [illegible]
[illegible]

Eodem
Johann [illegible]
Par: [illegible] und [illegible]
Test: [illegible]
[illegible]
[illegible]

d. 26 Augusti
Johann Adam
Par: [illegible] und [illegible]
Test: [illegible] und [illegible]

d. 2 Septembris
Johann Jacob
Par: [illegible] und [illegible]
Test: [illegible]
[illegible]

d. 10 Septembris
Johann Georg
Par: [illegible] und [illegible]
Test: [illegible]
[illegible]
[illegible]
[illegible] 1638

Verzeichnus der kinder
so dem [illegible]
[illegible] prädicanten [illegible]
[illegible] den h. tauff
empfangen

[illegible]

d. 27 Mar 1640.
Johann [illegible]
Par: [illegible] und [illegible]
Test: [illegible]
[illegible]
[illegible]
[illegible]
[illegible]
[illegible]
[illegible]

d. 16 [illegible]
Johann Jacob
Par: [illegible]
Test: [illegible]
[illegible]

d. 1 [illegible]
Johann [illegible]
Par: [illegible]
[illegible]
[illegible]
[illegible]
[illegible]
[illegible]
[illegible]

Eodem d.[illegible]
Infans Magdalena
Par. [illegible] [illegible] [illegible]
[illegible]
Lev. [illegible] [illegible] Magdalena
[illegible] [illegible] [illegible]
[illegible] [illegible] [illegible]
~~[illegible]~~ Maria Engel.

Den 29 [illegible]
Infans [illegible]
Paren. [illegible] [illegible] [illegible]
[illegible]
Lev. [illegible] [illegible], [illegible]
[illegible] [illegible] [illegible]

[illegible]

Infans [illegible]
Par. [illegible] [illegible] [illegible]
Lev. [illegible] [illegible]
[illegible] [illegible]
Barbara [illegible]

D. 24 [illegible]
Infans [illegible]
Lev. [illegible] [illegible]
[illegible] [illegible]
Test. [illegible] [illegible] [illegible]
[illegible]
Margreth [illegible]
Barbara Müller.

Anno 1635

D. 19 Januar. Infans [illegible]
Par. [illegible] [illegible]
[illegible] [illegible]
Test. [illegible] [illegible] [illegible]
[illegible] [illegible]
[illegible] [illegible].

d. 1 Octobris 1634.
Infans Anna Maria
Par. [illegible] [illegible] [illegible] [illegible] und [illegible]
[illegible] [illegible]
Lev. [illegible] [illegible] [illegible] [illegible] [illegible]
[illegible] [illegible] [illegible] [illegible]
[illegible] [illegible] [illegible] [illegible]
[illegible] Maria [illegible] [illegible] [illegible]
[illegible] [illegible] und Anna [illegible]
[illegible] [illegible] [illegible] [illegible]
d. 10 Octobris [illegible]
Infans Barbara.
Par. [illegible] [illegible] und [illegible] [illegible]
Lev. [illegible] [illegible], [illegible] [illegible]
[illegible] [illegible], [illegible] [illegible] [illegible].
d. 4 Novembris
Infans Anna.
Par. [illegible] [illegible] und [illegible] Müller
Lev. [illegible] [illegible] und Anna [illegible]
[illegible] [illegible] [illegible]
d. 20 Novembris
Infans [illegible]
Par. [illegible] [illegible] und [illegible] [illegible]
Lev. [illegible] [illegible] [illegible] [illegible]
[illegible] [illegible] [illegible] [illegible]

Sequitur Annus 1635
d. 20 January
Infans [illegible]
Par. [illegible] [illegible] und Anna [illegible]
Lev. [illegible] [illegible] [illegible] [illegible] und [illegible]
[illegible] [illegible] [illegible] [illegible]
Eodem
Infans [illegible]
Par. [illegible] [illegible] und [illegible] [illegible]
Lev. [illegible] [illegible] und Maria [illegible]
[illegible] [illegible] [illegible]
d. 27 January.
Infans [illegible]
Par. [illegible] [illegible] und [illegible] [illegible]
Lev. [illegible] [illegible] [illegible] [illegible]
und [illegible] [illegible] [illegible] [illegible]
d. 3 February
Infans [illegible]
Par. [illegible] [illegible] und [illegible] [illegible]
Lev. [illegible] [illegible], Anna [illegible] und [illegible]
[illegible] [illegible] [illegible] [illegible]
d. 10 February
Infans [illegible].
Par. [illegible] [illegible] und Anna [illegible]
Lev. [illegible] [illegible] [illegible] [illegible]

[illegible]

[illegible] 17 February
Johann Maria

Pat. Wenger [illegible] Maria Magdalena, [illegible] Maria Gräfin von Colal.
Pat. Hans Georg [illegible] Barbara [illegible]

[illegible] 2 March
Johann Catharina

Pat. Isaac [illegible] [illegible] Kymmig
Leg. [illegible], Anna Maria [illegible] Wagner

Eodem
Johann Anna

Pat. [illegible] [illegible] [illegible]
Leg. [illegible], Anna [illegible] [illegible] Anna [illegible]

[illegible] 10 March
Johann Barbara

Pat. [illegible] [illegible] [illegible]
Leg. [illegible] [illegible] [illegible]

[illegible] 24 March
Johann Catharina

Pat. [illegible] [illegible] Maria [illegible]
Leg. [illegible] [illegible], [illegible] [illegible]

[illegible] 29 March
Johann Georg

Pat. [illegible] [illegible] Anna [illegible]
Leg. [illegible] [illegible] [illegible]

Eodem
Johann [illegible]

Pat. [illegible] [illegible] [illegible]
Leg. [illegible] [illegible] [illegible]

[illegible] 10 April
Johann [illegible]

Pat. [illegible] [illegible] [illegible] [illegible]
Leg. [illegible] [illegible] [illegible] [illegible]

Eodem
Johann [illegible]

Pat. [illegible] [illegible] [illegible] [illegible]
Leg. [illegible] [illegible] [illegible] [illegible]

[illegible] 17 April
Johann [illegible]

Pat. [illegible] [illegible] [illegible] [illegible]
Leg. [illegible] [illegible] [illegible] [illegible]

Eodem
Johann [illegible]

Pat. [illegible] [illegible] [illegible] [illegible]
Leg. [illegible] [illegible] [illegible] [illegible]

Eodem
Johann [illegible]

Pat. [illegible] [illegible] [illegible] [illegible]
Leg. [illegible] [illegible] [illegible] [illegible]

[illegible] 1 May
Johann [illegible]

Pat. [illegible] [illegible] [illegible] [illegible]
Leg. [illegible] [illegible] [illegible] [illegible]

[illegible] 8 May
Johann [illegible]

Pat. [illegible] [illegible] [illegible] [illegible]
Leg. [illegible] [illegible] [illegible] [illegible]

[illegible] 15 May
Johann [illegible]

Pat. [illegible] [illegible] [illegible] [illegible]
Leg. [illegible] [illegible] [illegible] [illegible]

Eodem
Johann [illegible]

Pat. [illegible] [illegible] [illegible] [illegible]
Leg. [illegible] [illegible] [illegible] [illegible]

[illegible] 22 May
Johann [illegible]

Pat. [illegible] [illegible] [illegible] [illegible]
Leg. [illegible] [illegible] [illegible] [illegible]

Eodem
Johann [illegible]

Pat. [illegible] [illegible] [illegible] [illegible]
Leg. [illegible] [illegible] [illegible] [illegible]

[illegible] 29 May
Johann [illegible]

Pat. [illegible] [illegible] [illegible] [illegible]
Leg. [illegible] [illegible] [illegible] [illegible]

Eodem
Johann [illegible]

Pat. [illegible] [illegible] [illegible] [illegible]
Leg. [illegible] [illegible] [illegible] [illegible]

Eodem
Johann [illegible]

Pat. [illegible] [illegible] [illegible] [illegible]
Leg. [illegible] [illegible] [illegible] [illegible]

Eodem
Johann [illegible]

Pat. [illegible] [illegible] [illegible] [illegible]
Leg. [illegible] [illegible] [illegible] [illegible]

Eodem
Johann [illegible]

Pat. [illegible] [illegible] [illegible] [illegible]
Leg. [illegible] [illegible] [illegible] [illegible]

[illegible] 5 June
Johann [illegible]

Pat. [illegible] [illegible] [illegible] [illegible]
Leg. [illegible] [illegible] [illegible] [illegible]

[illegible] 12 June
Johann [illegible]

Pat. [illegible] [illegible] [illegible] [illegible]
Leg. [illegible] [illegible] [illegible] [illegible]

[illegible] 19 June
Johann [illegible]

Pat. [illegible] [illegible] [illegible] [illegible]
Leg. [illegible] [illegible] [illegible] [illegible]

Eodem
Johann [illegible]

Pat. [illegible] [illegible] [illegible] [illegible]
Leg. [illegible] [illegible] [illegible] [illegible]

Eodem
Johann [illegible]

Pat. [illegible] [illegible] [illegible] [illegible]
Leg. [illegible] [illegible] [illegible] [illegible]

Eodem
Johann [illegible]

Pat. [illegible] [illegible] [illegible] [illegible]
Leg. [illegible] [illegible] [illegible] [illegible]

[illegible] 26 June
Johann [illegible]

Pat. [illegible] [illegible] [illegible] [illegible]
Leg. [illegible] [illegible] [illegible] [illegible]

Eodem
Johann [illegible]

Pat. [illegible] [illegible] [illegible] [illegible]
Leg. [illegible] [illegible] [illegible] [illegible]

Eodem
Johann [illegible]

Pat. [illegible] [illegible] [illegible] [illegible]
Leg. [illegible] [illegible] [illegible] [illegible]

Eodem
Johann [illegible]

Pat. [illegible] [illegible] [illegible] [illegible]
Leg. [illegible] [illegible] [illegible] [illegible]

Sequitur Anno 1[illegible]

[illegible] 3 January
Johann [illegible]

Pat. [illegible] [illegible] [illegible] [illegible]
Leg. [illegible] [illegible] [illegible] [illegible]

[illegible] 10 January
Johann [illegible]

Pat. [illegible] [illegible] [illegible] [illegible]
Leg. [illegible] [illegible] [illegible] [illegible]

[illegible] 24 January
Johann [illegible]

Pat. [illegible] [illegible] [illegible] [illegible]
Leg. [illegible] [illegible] [illegible] [illegible]

[illegible] 31 January
Johann [illegible]

Pat. [illegible] [illegible] [illegible] [illegible]
Leg. [illegible] [illegible] [illegible] [illegible]

Eodem
Johann [illegible]

Pat. [illegible] [illegible] [illegible] [illegible]
Leg. [illegible] [illegible] [illegible] [illegible]

Eodem
Johann [illegible]

Pat. [illegible] [illegible] [illegible] [illegible]
Leg. [illegible] [illegible] [illegible] [illegible]

d. [illegible] Februarij
Infans Jacob.
Par. Hans [illegible] und Maria [illegible]
Test. [illegible] [illegible], [illegible] [illegible] [illegible] [illegible] und [illegible] [illegible] [illegible] [illegible]
[illegible] [illegible] [illegible] [illegible] [illegible] [illegible] [illegible] [illegible] [illegible] [illegible] [illegible] [illegible]

Eodem
Infans Catrina
Par. [illegible] [illegible] und [illegible] [illegible]
Test. [illegible] [illegible] [illegible] [illegible], und [illegible] [illegible].

Eodem
Infans [illegible]
Par. [illegible] [illegible] und Catrina [illegible]
Test. [illegible] Vogel, und [illegible] [illegible] [illegible] [illegible] [illegible].

d. [illegible] Martij
Infans Daniel
Par. Hans [illegible] und [illegible] [illegible]
Test. Daniel [illegible], [illegible] [illegible] und [illegible] [illegible], [illegible] [illegible]
[illegible] [illegible]

Eodem
Infans [illegible]
Par. Hans [illegible] und [illegible] [illegible]
Test. [illegible] [illegible] [illegible] [illegible], und [illegible] [illegible] [illegible] [illegible]

d. 15. Martij
Ist [illegible] [illegible] Peter [illegible] und [illegible] [illegible] [illegible] Elisabet [illegible] [illegible] [illegible] [illegible] [illegible] ein Kind, heist Anna Maria.
Test. [illegible] Wolfgang Mey [illegible] zu [illegible], und [illegible] [illegible] [illegible] [illegible] Maria [illegible] [illegible] Maria Keller [illegible] [illegible] [illegible] [illegible] [illegible] [illegible] [illegible] [illegible] [illegible]

d. [illegible] Martij
Infans [illegible]
Par. Peter [illegible] und [illegible] [illegible]
Test. [illegible] [illegible] [illegible] [illegible], [illegible] [illegible] [illegible] und [illegible] [illegible] [illegible]
[illegible] Infans [illegible]
Par. [illegible] [illegible] und [illegible] [illegible]
Test. [illegible] [illegible] [illegible] und [illegible] [illegible] [illegible] [illegible]

d. [illegible] Aprilis
Infans Anna
Par. Hans [illegible] und Anna [illegible]
Test. [illegible] [illegible], [illegible] [illegible] und [illegible] Anna [illegible] [illegible]

d. [illegible] Aprilis
Infans [illegible]
Par. [illegible] [illegible] [illegible] [illegible] [illegible] [illegible] [illegible] [illegible] [illegible] [illegible] [illegible]
Test. Hans [illegible] [illegible] [illegible] [illegible] [illegible] [illegible] [illegible] [illegible]
[illegible] [illegible] [illegible] [illegible] [illegible] [illegible]

d. [illegible] Aprilis
Infans Melcher
Par. [illegible] [illegible] und [illegible] [illegible]
Test. Melcher [illegible], [illegible] und [illegible] [illegible].

d. [illegible] Maij
Infans Hans
Par. Hans [illegible] und Anna [illegible]
Test. [illegible] [illegible], [illegible] [illegible] und Anna [illegible] [illegible] [illegible]

d. [illegible] Maij
Infans Magdalena
Par. [illegible] [illegible] und [illegible] [illegible]
Test. [illegible] [illegible], [illegible] [illegible] [illegible] und [illegible]

[illegible] [illegible] d. [illegible] Maij
Infans Maria
Pr. Hans [illegible] zu [illegible] und Madlena [illegible].
Test. Peter [illegible] [illegible] [illegible] predicant [illegible] Maria [illegible], [illegible] [illegible] [illegible] [illegible] [illegible] [illegible] [illegible]

d. [illegible] Maij
Infans Martj.
Pr. [illegible] [illegible] [illegible] [illegible] [illegible] [illegible] Maria [illegible] [illegible] [illegible]
Test. [illegible] [illegible] [illegible] [illegible] und Maria [illegible] [illegible] [illegible] [illegible] [illegible] [illegible] [illegible] [illegible] [illegible] [illegible] [illegible] [illegible]

[illegible] Julij

Infans Elizabeth.

Pat. Jacob Moore and Mary his wife
Lat. Christopher Stringer Esq. and
and Cecil Mildmay Spinster

Eodem

Infans Verona

Pat. Nicholas Stringer and Margaret his wife
Lat. Michael Stringer Esq. [illegible]
and Verona [illegible]

[illegible] Julij

Infans Barbara

Pat. Jacob Southwell the Young Knight
Lat. Sir Ralph Shelley Knight and Barbara
Southwell the Young Knight

[illegible] Julij

N. Infans Henry Kingsmill

Pat. Henry Kingsmill and Mary Cooper
Lat. the Earl and Margaret Countess

[illegible] Julij

Infans Jane

Pat. Henry Knight Esq. and Mary Esq.
Lat. Jane Clerke, Mary Clerke, and Mary
Southwell widow the Daughter

Eodem

Infans Madlina

Pat. Jordan Mason and Catherine his wife
Lat. Matthew Swallow, Mary Mason the
wife and Mary Spriggs

[illegible] Augusti

Infans Sibella

Pat. Philip Freeman and Cornelia his wife
Lat. Margan Clerke Margaret Filliger the
widow [illegible]

[illegible] Augusti

Infans Margan

Pat. Randolph Freeman [illegible] Margan
Lat. Margan Mason the wife of Philip Esq.
Freeman and Mary widow of [illegible]
Southwell

Eodem

Infans Madlina

Pat. Jordan Mason and Catherine his wife
Lat. Matthew Swallow, Mary Mason the
wife and Mary Spriggs

[illegible] Augusti

Infans Sibella

Pat. Philip Freeman and Cornelia his wife
Lat. Margan Clerke Margaret Filliger the
widow [illegible]

[illegible] Augusti

Infans Margan

Pat. Randolph Freeman [illegible] Margan
Lat. Margan Mason the wife of Philip Esq.
Freeman and Mary widow of [illegible]
Southwell

[illegible] Julij

Infans Madlina

Pat. Jordan Mason and Catherine his wife
Lat. Matthew Swallow, Mary Mason the
wife and Mary Spriggs

[illegible] Augusti

Infans Sibella

Pat. Philip Freeman and Cornelia his wife
Lat. Margan Clerke Margaret Filliger the
widow [illegible]

[illegible] Augusti

Infans Margan

Pat. Randolph Freeman [illegible] Margan
Lat. Margan Mason the wife of Philip Esq.
Freeman and Mary widow of [illegible]
Southwell

Eodem

Infans Madlina

Pat. Jordan Mason and Catherine his wife
Lat. Matthew Swallow, Mary Mason the
wife and Mary Spriggs

[illegible] Augusti

Infans Sibella

Pat. Philip Freeman and Cornelia his wife
Lat. Margan Clerke Margaret Filliger the
widow [illegible]

[illegible] Augusti

Infans Margan

Pat. Randolph Freeman [illegible] Margan
Lat. Margan Mason the wife of Philip Esq.
Freeman and Mary widow of [illegible]
Southwell

[illegible] Julij

Infans Madlina

Pat. Jordan Mason and Catherine his wife
Lat. Matthew Swallow, Mary Mason the
wife and Mary Spriggs

[illegible] Augusti

Infans Sibella

Pat. Philip Freeman and Cornelia his wife
Lat. Margan Clerke Margaret Filliger the
widow [illegible]

[illegible] Augusti

Infans Margan

Pat. Randolph Freeman [illegible] Margan
Lat. Margan Mason the wife of Philip Esq.
Freeman and Mary widow of [illegible]
Southwell

[illegible] Julij

Infans Madlina

Pat. Jordan Mason and Catherine his wife
Lat. Matthew Swallow, Mary Mason the
wife and Mary Spriggs

[illegible] Augusti

Infans Sibella

Pat. Philip Freeman and Cornelia his wife
Lat. Margan Clerke Margaret Filliger the
widow [illegible]

[illegible] Augusti

Infans Margan

Pat. Randolph Freeman [illegible] Margan
Lat. Margan Mason the wife of Philip Esq.
Freeman and Mary widow of [illegible]
Southwell

[illegible] Julij

Infans Madlina

Pat. Jordan Mason and Catherine his wife
Lat. Matthew Swallow, Mary Mason the
wife and Mary Spriggs

[illegible] Augusti

Infans Sibella

Pat. Philip Freeman and Cornelia his wife
Lat. Margan Clerke Margaret Filliger the
widow [illegible]

[illegible] Augusti

Infans Margan

Pat. Randolph Freeman [illegible] Margan
Lat. Margan Mason the wife of Philip Esq.
Freeman and Mary widow of [illegible]
Southwell

[illegible] Julij

Infans Madlina

Pat. Jordan Mason and Catherine his wife
Lat. Matthew Swallow, Mary Mason the
wife and Mary Spriggs

[illegible] Augusti

Infans Sibella

Pat. Philip Freeman and Cornelia his wife
Lat. Margan Clerke Margaret Filliger the
widow [illegible]

[illegible] Augusti

Infans Margan

Pat. Randolph Freeman [illegible] Margan
Lat. Margan Mason the wife of Philip Esq.
Freeman and Mary widow of [illegible]
Southwell

[illegible] Julij

Infans Madlina

Pat. Jordan Mason and Catherine his wife
Lat. Matthew Swallow, Mary Mason the
wife and Mary Spriggs

[illegible] Augusti

Infans Sibella

Pat. Philip Freeman and Cornelia his wife
Lat. Margan Clerke Margaret Filliger the
widow [illegible]

[illegible] Augusti

Infans Margan

Pat. Randolph Freeman [illegible] Margan
Lat. Margan Mason the wife of Philip Esq.
Freeman and Mary widow of [illegible]
Southwell

[illegible] Julij

Infans Madlina

Pat. Jordan Mason and Catherine his wife
Lat. Matthew Swallow, Mary Mason the
wife and Mary Spriggs

[illegible] Augusti

Infans Sibella

Pat. Philip Freeman and Cornelia his wife
Lat. Margan Clerke Margaret Filliger the
widow [illegible]

[illegible] Augusti

Infans Margan

Pat. Randolph Freeman [illegible] Margan
Lat. Margan Mason the wife of Philip Esq.
Freeman and Mary widow of [illegible]
Southwell

Exaudi 7 8 9

Jesus Jacob

[illegible]

Am 1 September

Jesus Jacob

[illegible]

Am 8 September

Jesus Jacob

[illegible]

Am 15 September

Jesus Barbara

[illegible]

Am 22 September

Jesus Jacob

[illegible]

Am 29 September

Jesus Maria

[illegible]

Am 6 Oktober

Jesus Maria

[illegible]

Am 13 Oktober

Jesus Catharina

[illegible]

Exaudi

[illegible]

Am 9 Oktober

Jesus Frangerl

[illegible]

Am 16 Oktober

Jesus Maria

[illegible]

Am 23 Oktober

Jesus Maria Magdalena

[illegible]

Am 30 Oktober

Jesus Maria Magdalena

[illegible]

Am 6 November

[illegible]

Am 13 November

[illegible]

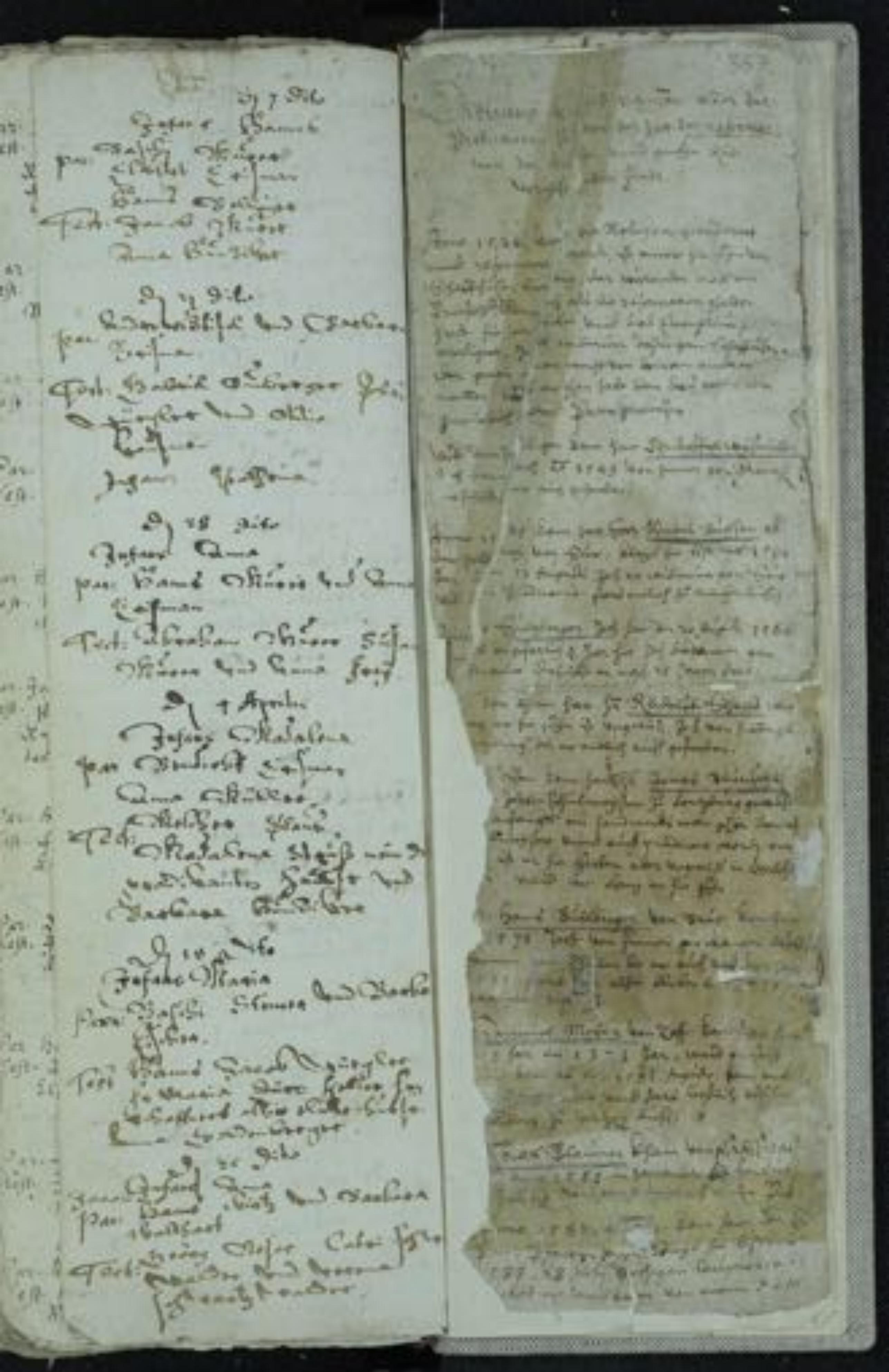

Den 9. May

Johannes Magdalena

par: Jörgen Bünckher und Ana
uxore

test: Melchior Vogel [illegible]
[illegible] [illegible] Johann
[illegible] [illegible] [illegible] und
Magdalena [illegible]
der [illegible] [illegible]

Den 16 dito

Johann Melchior

par: Melchior [illegible]
Barbara [illegible]

Jörg Bünckher

test: Ursula [illegible]
Salome [illegible]

Eodem die

Johann Melchior

par: Anna [illegible]

test: Melchior [illegible] [illegible]
Sebastian [illegible] [illegible]
[illegible] [illegible] [illegible]
[illegible]

[illegible] [illegible] [illegible] [illegible]
[illegible] [illegible] [illegible] [illegible]
[illegible] [illegible] [illegible]
[illegible] [illegible] [illegible]
[illegible] [illegible] [illegible]
[illegible] [illegible] [illegible]
[illegible] [illegible] [illegible]
[illegible] [illegible] [illegible]
[illegible] [illegible] [illegible]
[illegible]

Den 29 dito

Johannes [illegible]

par: Jörg Bünckher und Julia
[illegible]

test: Hans [illegible]
[illegible] [illegible]
Barbara Bünckher